

財務状況の経年比較表

2015年度～2024年度

目次

- 1 学生生徒等数(学費納入者)・総志願者数推移
- 2 教職員数推移
- 3 借入金等残高推移
- 4 資金収支推移
- 5 事業活動収支推移(収入・支出)
- 6 事業活動収支推移(収支差額)
- 7 貸借対照表推移
- 8 事業活動収支(収入・支出)関係財務比率推移
- 9 事業活動収支(収支差額)関係財務比率推移
- 10 貸借対照表(資産)関係財務比率推移
- 11 貸借対照表(負債・純資産)関係財務比率推移
- 12 活動区分資金収支推移(2017年度～2021年度)

1 学生生徒等数(学費納入者)・総志願者数推移

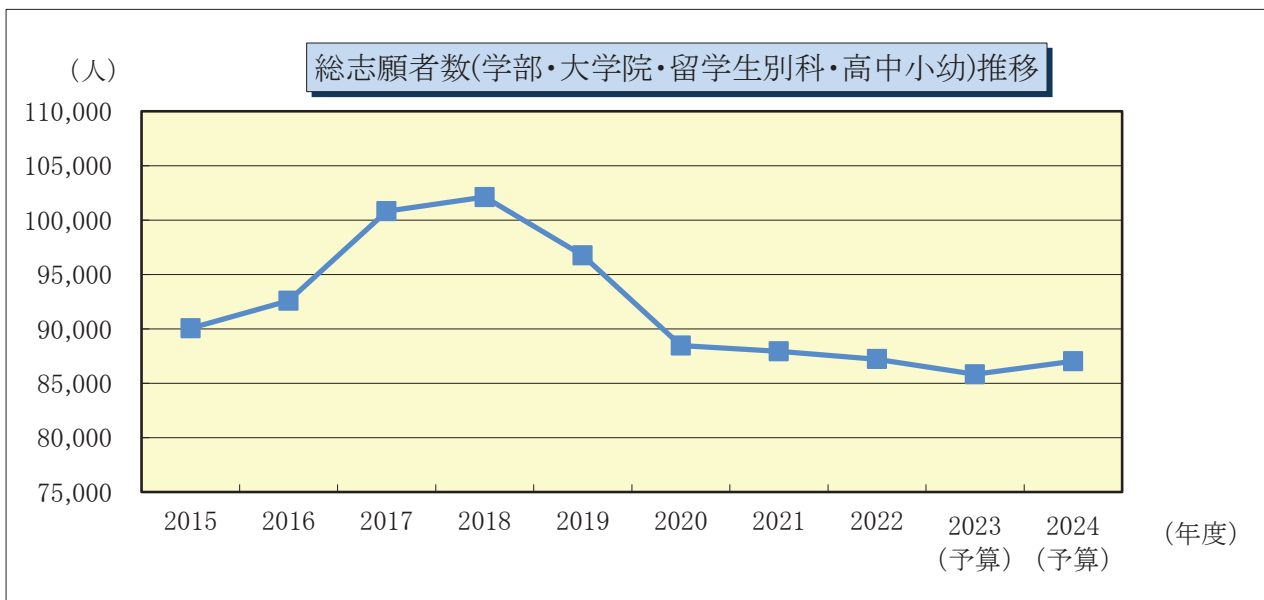
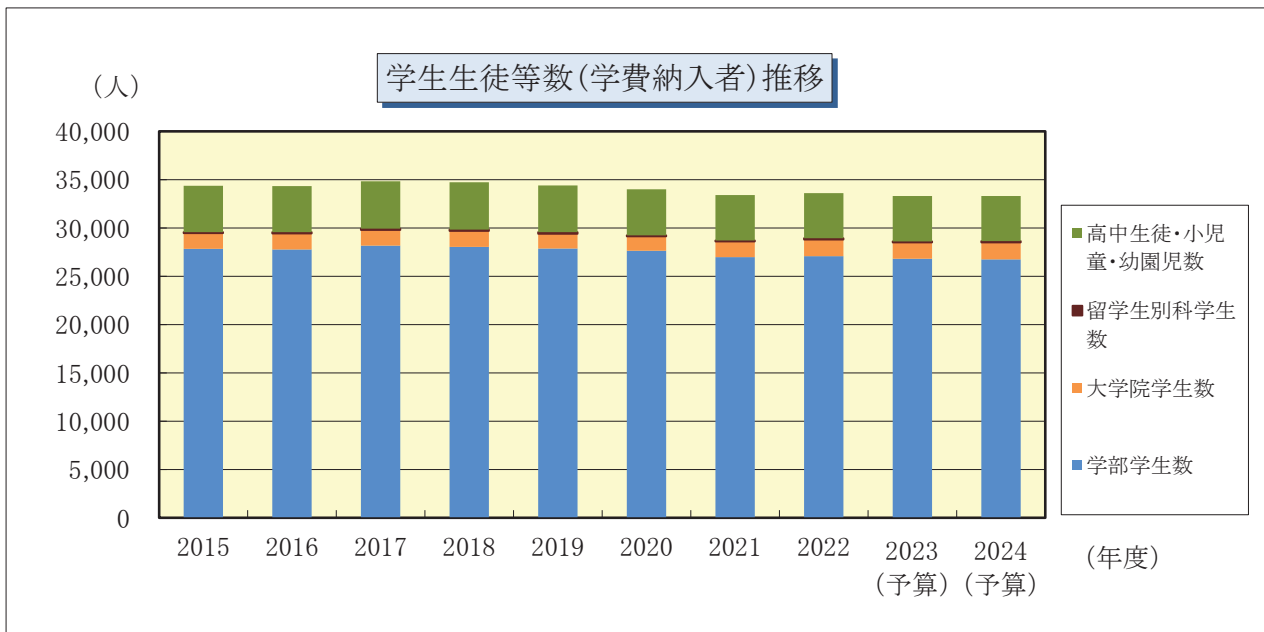

(単位 人)

年度	2015	2016	2017	2018	2019
学部学生数	27,834	27,787	28,171	28,057	27,863
大学院学生数	1,624	1,644	1,619	1,636	1,547
留学生別科学生数	115	128	138	134	139
高中生徒・小児童・幼稚園児数	4,781	4,787	4,893	4,912	4,837
学生生徒等数 合計	34,354	34,346	34,821	34,739	34,386
総志願者数	90,049	92,588	100,802	102,118	96,758

年度	2020	2021	2022	2023 (予算)	2024 (予算)
学部学生数	27,641	26,994	27,071	26,824	26,763
大学院学生数	1,499	1,618	1,742	1,694	1,744
留学生別科学生数	93	87	114	100	119
高中生徒・小児童・幼稚園児数	4,768	4,710	4,693	4,703	4,692
学生生徒等数 合計	34,001	33,409	33,620	33,321	33,318
総志願者数	88,472	87,922	87,214	85,825	87,025

2 教職員数推移

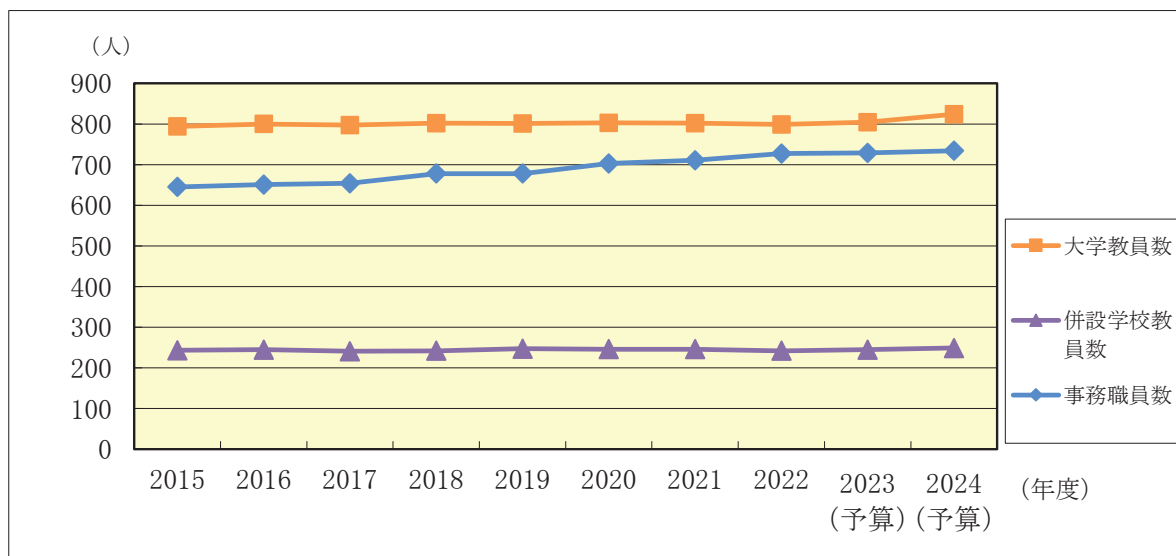

(単位 人)

年度	2015	2016	2017	2018	2019
大学教員数	794	800	797	802	801
併設学校教員数	243	245	241	242	247
事務職員数	645	651	654	678	678

年度	2020	2021	2022	2023 (予算)	2024 (予算)
大学教員数	803	802	799	804	824
併設学校教員数	246	246	242	245	249
事務職員数	703	711	727	729	734

3 借入金等残高推移

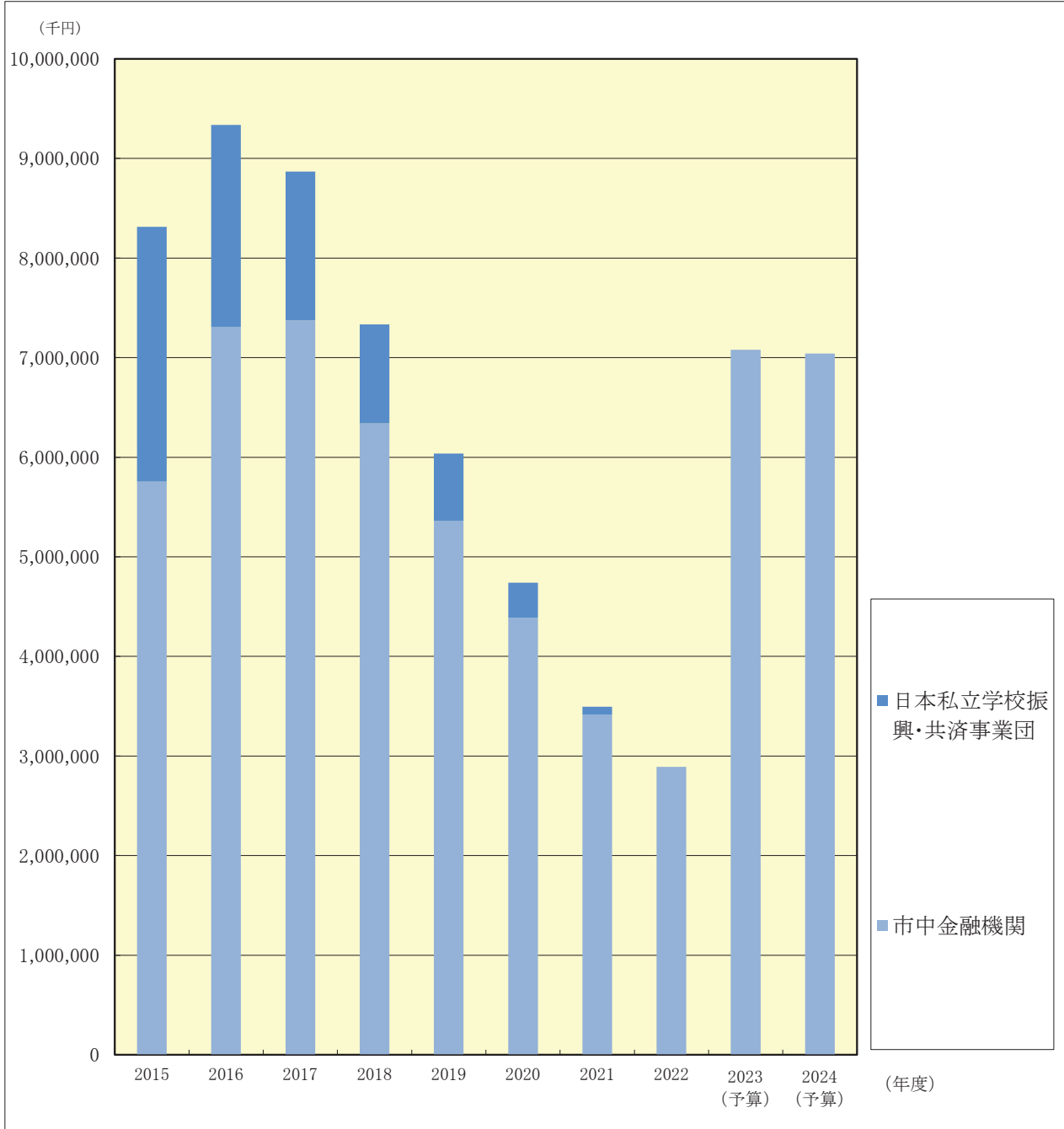

(単位 千円)

年 度	2015	2016	2017	2018	2019
日本私立学校振興・共済事業団	2,558,660	2,027,040	1,495,420	994,350	672,160
市中金融機関	5,756,000	7,309,000	7,374,000	6,339,000	5,364,000
計	8,314,660	9,336,040	8,869,420	7,333,350	6,036,160

年 度	2020	2021	2022	2023 (予算)	2024 (予算)
日本私立学校振興・共済事業団	349,970	77,770	0	0	0
市中金融機関	4,389,000	3,416,000	2,890,000	7,080,000	7,040,000
計	4,738,970	3,493,770	2,890,000	7,080,000	7,040,000

4 資金収支推移

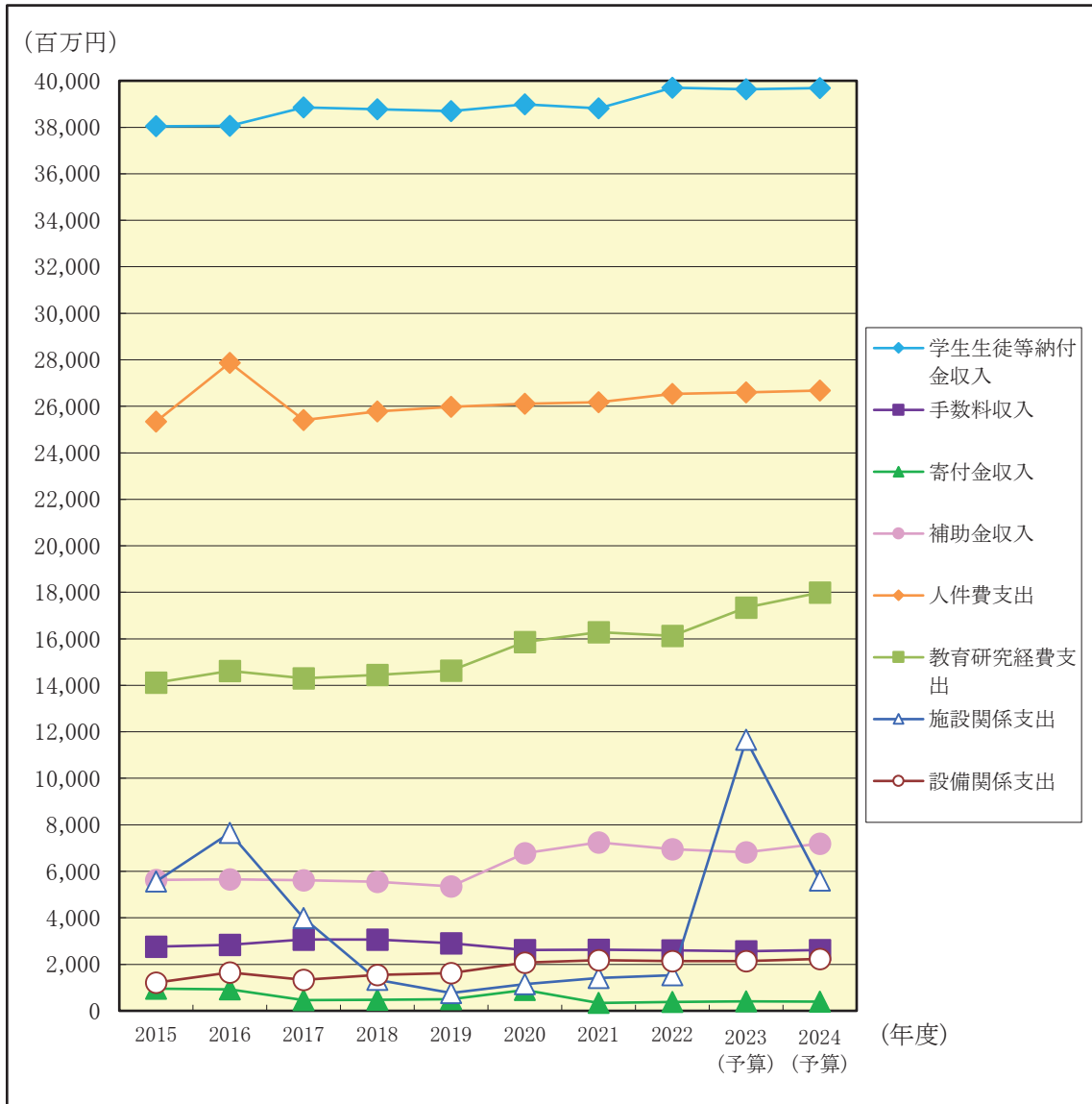

(単位 円)

年度	2015	2016	2017	2018	2019
学生生徒等納付金収入	38,040,998,456	38,062,946,154	38,852,515,751	38,776,617,128	38,695,363,441
手数料収入	2,764,506,512	2,834,853,116	3,068,303,588	3,060,663,498	2,901,910,800
寄付金収入	953,557,727	919,176,940	466,978,547	469,097,082	496,440,979
補助金収入	5,628,247,981	5,660,226,690	5,610,808,331	5,544,616,398	5,352,356,126
人件費支出	25,345,025,451	27,872,022,304	25,401,676,356	25,781,412,526	25,974,741,233
教育研究経費支出	14,112,578,549	14,625,531,184	14,302,529,403	14,450,780,150	14,627,428,803
施設関係支出	5,565,564,393	7,653,571,348	3,990,554,591	1,333,162,519	767,441,681
設備関係支出	1,211,939,364	1,655,894,081	1,336,962,625	1,537,980,016	1,618,986,075

年度	2020	2021	2022	2023(予算)	2024(予算)
学生生徒等納付金収入	38,981,350,162	38,817,354,699	39,701,360,749	39,635,302,000	39,684,979,000
手数料収入	2,620,036,750	2,624,428,318	2,596,170,344	2,562,886,000	2,615,710,000
寄付金収入	897,882,609	337,491,704	387,585,931	409,000,000	393,000,000
補助金収入	6,782,485,777	7,243,791,665	6,952,337,101	6,813,987,000	7,192,048,000
人件費支出	26,103,906,782	26,174,065,893	26,531,442,182	26,599,260,000	26,673,417,000
教育研究経費支出	15,857,438,693	16,288,539,799	16,131,393,116	17,346,033,000	17,988,186,000
施設関係支出	1,146,413,839	1,409,592,811	1,527,489,587	11,655,893,000	5,597,238,000
設備関係支出	2,070,801,368	2,180,207,932	2,143,479,865	2,135,718,000	2,233,986,000

5 事業活動収支推移(収入・支出)

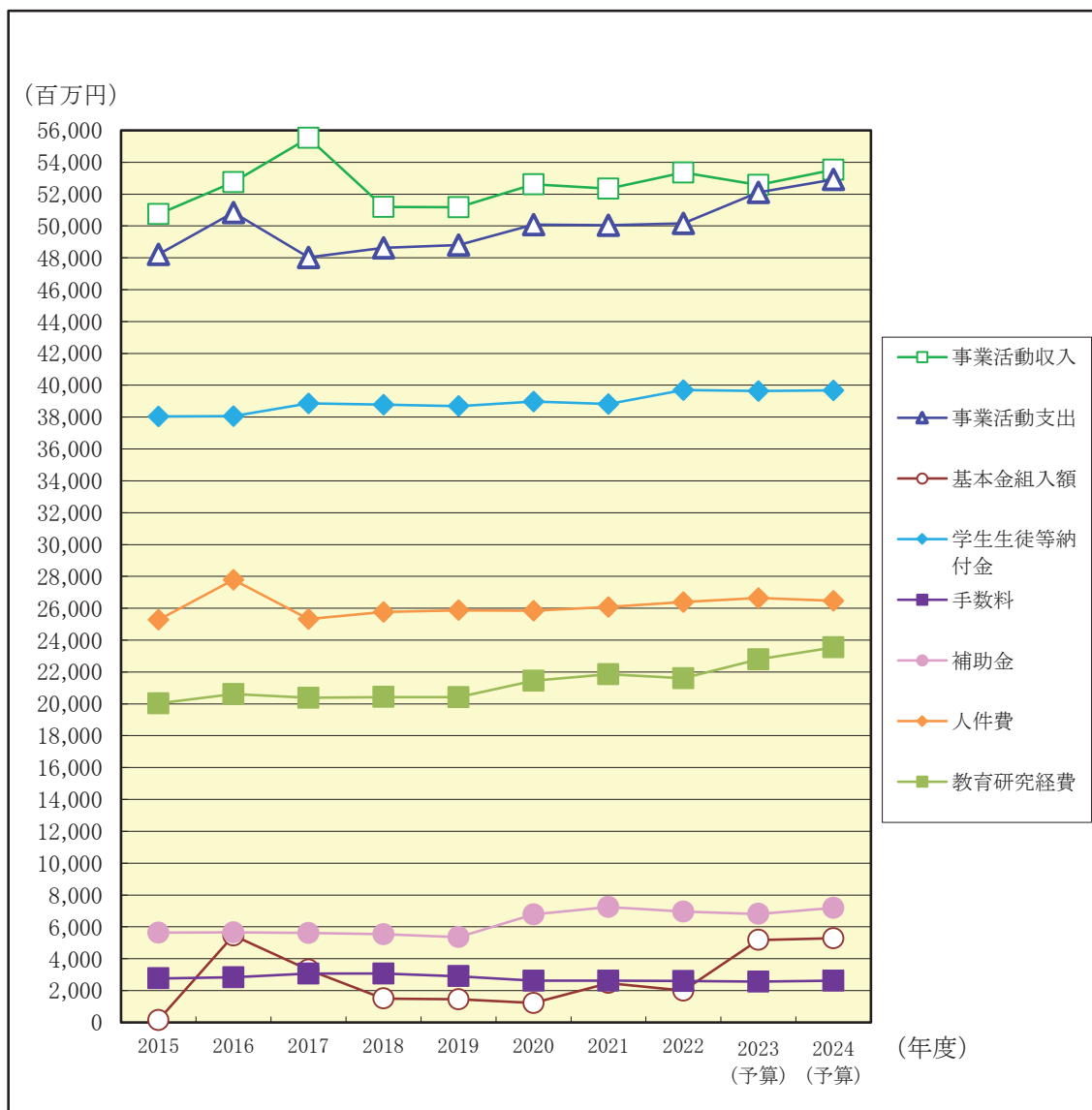

(単位 円)

年度	2015	2016	2017	2018	2019
事業活動収入	50,740,699,853	52,754,908,040	55,522,953,543	51,199,090,957	51,169,931,091
事業活動支出	48,225,398,887	50,851,816,726	48,029,182,211	48,625,395,892	48,798,452,468
基本金組入額	156,509,510	5,457,843,694	3,311,262,062	1,499,733,884	1,448,987,562
学生生徒等納付金	38,040,998,456	38,062,946,154	38,852,515,751	38,776,617,128	38,695,363,441
手数料	2,764,506,512	2,834,853,116	3,068,303,588	3,060,663,498	2,901,910,800
補助金	5,628,247,981	5,660,226,690	5,610,808,331	5,544,616,398	5,352,356,126
人件費	25,274,276,048	27,790,631,076	25,326,571,818	25,763,479,233	25,876,130,295
教育研究経費	20,032,253,443	20,610,403,168	20,382,707,289	20,427,296,990	20,412,731,686

年度	2020	2021	2022	2023(予算)	2024(予算)
事業活動収入	52,611,013,749	52,344,782,948	53,347,604,335	52,572,977,000	53,534,796,000
事業活動支出	50,079,072,636	50,046,569,312	50,168,451,776	52,103,771,000	52,916,047,000
基本金組入額	1,220,914,399	2,475,827,995	2,002,705,206	5,176,717,000	5,289,772,000
学生生徒等納付金	38,981,350,162	38,817,354,699	39,701,360,749	39,635,302,000	39,684,979,000
手数料	2,620,036,750	2,624,428,318	2,596,170,344	2,562,886,000	2,615,710,000
補助金	6,782,485,777	7,243,791,665	6,952,337,101	6,813,987,000	7,192,048,000
人件費	25,843,918,169	26,080,904,430	26,389,157,916	26,643,959,000	26,475,419,000
教育研究経費	21,448,554,506	21,860,564,660	21,613,592,570	22,790,658,000	23,541,936,000

6 事業活動収支推移(収支差額)

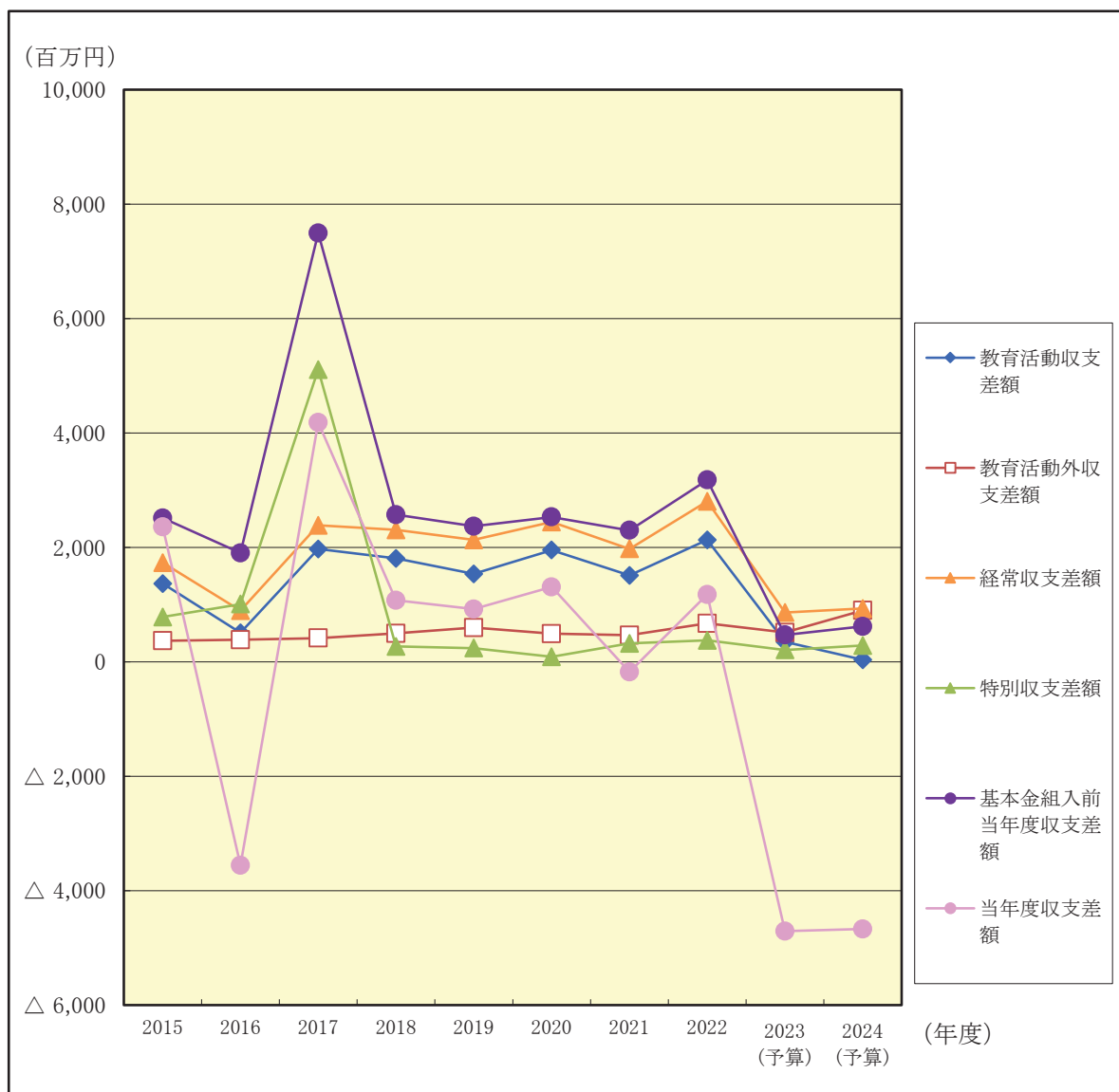

(単位 円)

年度	2015	2016	2017	2018	2019
教育活動収支差額	1,365,055,357	507,712,069	1,970,473,453	1,806,315,722	1,534,841,146
教育活動外収支差額	367,139,288	386,356,161	414,849,463	498,716,712	596,913,373
経常収支差額	1,732,194,645	894,068,230	2,385,322,916	2,305,032,434	2,131,754,519
特別収支差額	783,106,321	1,009,023,084	5,108,448,416	268,662,631	239,724,104
基本金組入前当年度収支差額	2,515,300,966	1,903,091,314	7,493,771,332	2,573,695,065	2,371,478,623
当年度収支差額	2,358,791,456	△ 3,554,752,380	4,182,509,270	1,073,961,181	922,491,061

年度	2020	2021	2022	2023(予算)	2024(予算)
教育活動収支差額	1,953,733,572	1,511,188,034	2,130,890,169	348,091,000	35,367,000
教育活動外収支差額	490,283,195	463,234,011	674,432,152	513,268,000	897,894,000
経常収支差額	2,444,016,767	1,974,422,045	2,805,322,321	861,359,000	933,261,000
特別収支差額	87,924,346	323,791,591	373,830,238	207,847,000	285,488,000
基本金組入前当年度収支差額	2,531,941,113	2,298,213,636	3,179,152,559	469,206,000	618,749,000
当年度収支差額	1,311,026,714	△ 177,614,359	1,176,447,353	△ 4,707,511,000	△ 4,671,023,000

7 貸借対照表推移

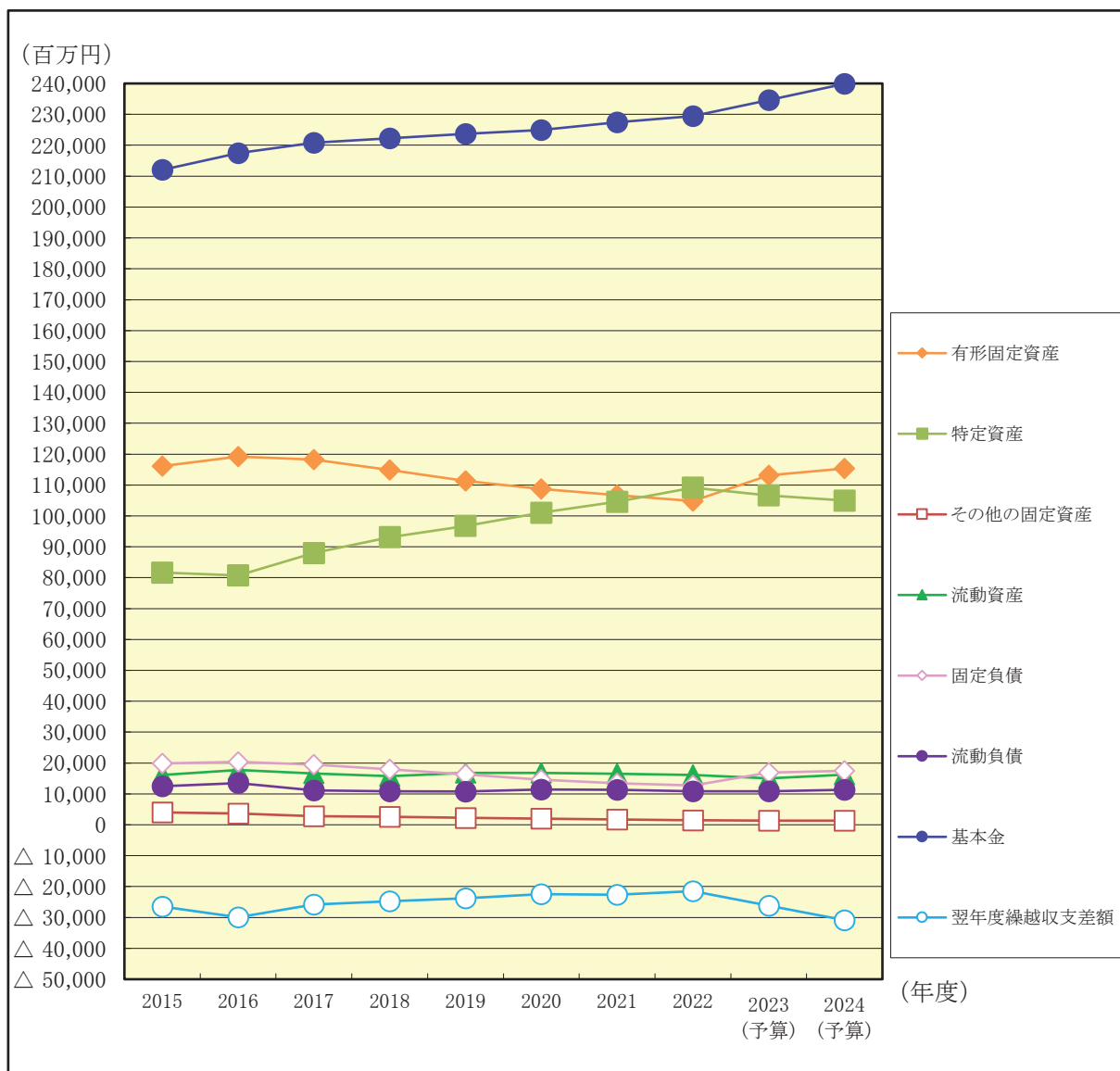

(単位 円)

年度	2015	2016	2017	2018	2019
有形固定資産	116,079,423,226	119,211,042,238	118,235,247,341	114,873,681,895	111,333,869,115
特定資産	81,655,800,231	80,720,781,389	87,988,332,389	93,136,446,785	96,742,961,873
その他の固定資産	4,017,934,052	3,690,123,152	2,825,195,112	2,586,952,529	2,176,665,956
流動資産	16,141,309,358	17,747,685,200	16,609,404,168	15,741,814,943	16,819,393,031
固定負債	19,858,066,698	20,383,615,572	19,490,161,068	17,947,692,834	16,353,476,144
流動負債	12,448,939,667	13,495,464,591	11,183,694,794	10,833,185,105	10,789,916,995
基本金	212,033,865,921	217,466,709,615	220,777,971,677	222,277,705,561	223,726,693,123
翌年度繰越収支差額	△ 26,446,405,419	△ 29,976,157,799	△ 25,793,648,529	△ 24,719,687,348	△ 23,797,196,287

年度	2020	2021	2022	2023(予算)	2024(予算)
有形固定資産	108,704,072,705	106,669,183,258	104,816,239,692	113,105,166,000	115,308,366,000
特定資産	101,047,546,791	104,584,278,124	109,137,267,819	106,628,465,000	104,966,563,000
その他の固定資産	2,047,624,677	1,725,488,602	1,448,694,942	1,385,130,000	1,343,264,000
流動資産	16,771,623,312	16,498,364,333	16,158,482,576	15,039,015,000	16,216,100,000
固定負債	14,636,398,262	13,399,666,799	12,731,731,257	16,862,830,000	17,454,097,000
流動負債	11,473,031,274	11,317,995,933	10,890,149,628	10,886,936,000	11,353,437,000
基本金	224,947,607,522	227,423,435,517	229,422,544,015	234,599,261,000	239,889,033,000
翌年度繰越収支差額	△ 22,486,169,573	△ 22,663,783,932	△ 21,483,739,871	△ 26,191,251,000	△ 30,862,274,000

8 事業活動収支比率推移 (収入・支出)

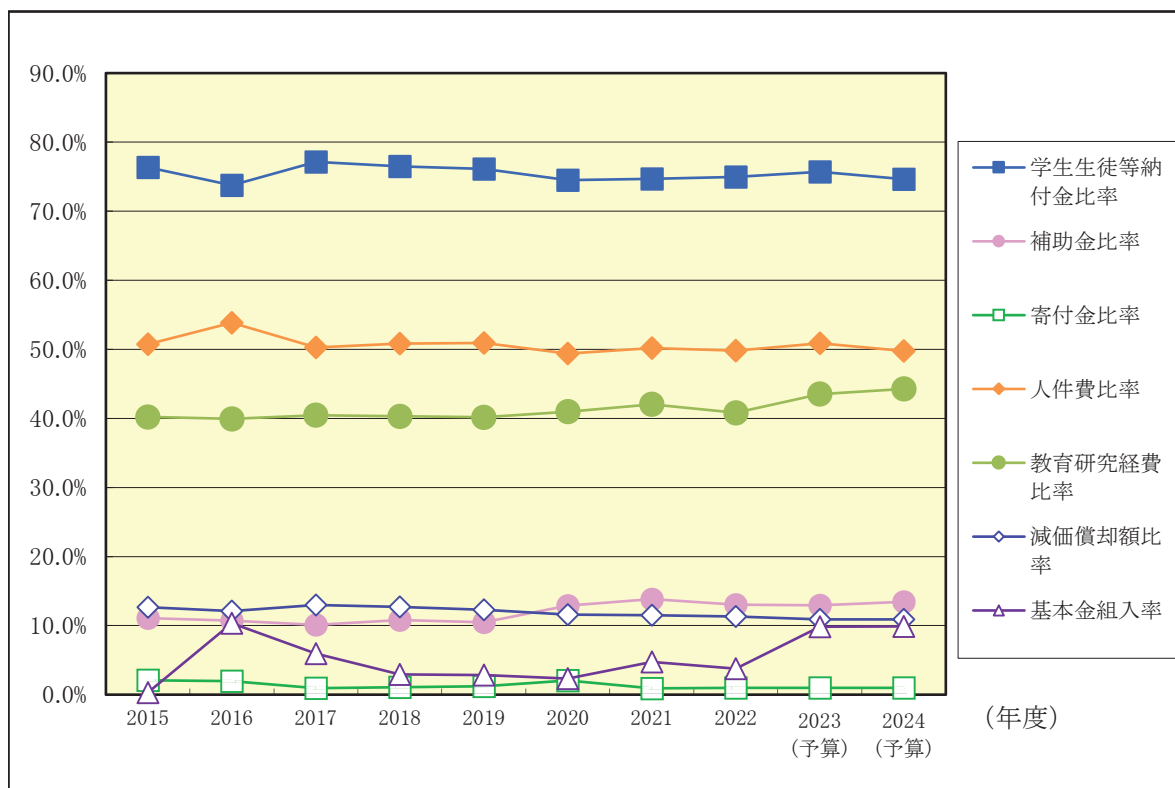

分類	比率名	算出方法	2015	2016	2017	2018	2019
収入の構成関係	学生生徒等納付金比率	学生生徒等納付金／經常収入	76.4%	73.8%	77.1%	76.5%	76.1%
	補助金比率	補助金／事業活動収入	11.1%	10.7%	10.1%	10.8%	10.5%
	寄付金比率	寄付金／事業活動収入	2.1%	2.0%	1.0%	1.1%	1.2%
支出の構成関係	人件費比率	人件費／經常収入	50.7%	53.9%	50.3%	50.8%	50.9%
	教育研究経費比率	教育研究経費／經常収入	40.2%	39.9%	40.5%	40.3%	40.2%
	減価償却額比率	減価償却額／經常支出	12.6%	12.1%	13.0%	12.7%	12.3%
基本金組入れの状況関係	基本金組入率	基本金組入額／事業活動収入	0.3%	10.3%	6.0%	2.9%	2.8%

分類	比率名	算出方法	2020	2021	2022	2023 (予算)	2024 (予算)
収入の構成関係	学生生徒等納付金比率	学生生徒等納付金／經常収入	74.5%	74.7%	75.0%	75.7%	74.6%
	補助金比率	補助金／事業活動収入	12.9%	13.8%	13.0%	13.0%	13.4%
	寄付金比率	寄付金／事業活動収入	2.0%	0.9%	1.0%	1.0%	1.0%
支出の構成関係	人件費比率	人件費／經常収入	49.4%	50.2%	49.8%	50.9%	49.8%
	教育研究経費比率	教育研究経費／經常収入	41.0%	42.1%	40.8%	43.5%	44.3%
	減価償却額比率	減価償却額／經常支出	11.6%	11.5%	11.3%	10.9%	10.9%
基本金組入れの状況関係	基本金組入率	基本金組入額／事業活動収入	2.3%	4.7%	3.8%	9.8%	9.9%

(注) 1 經常収入＝教育活動収入計＋教育活動外収入計

2 經常支出＝教育活動支出計＋教育活動外支出計

3 寄付金、補助金には、特別収支の施設設備寄付金・現物寄付、施設設備補助金をそれぞれ含む。

9 事業活動収支比率推移 (収支差額)

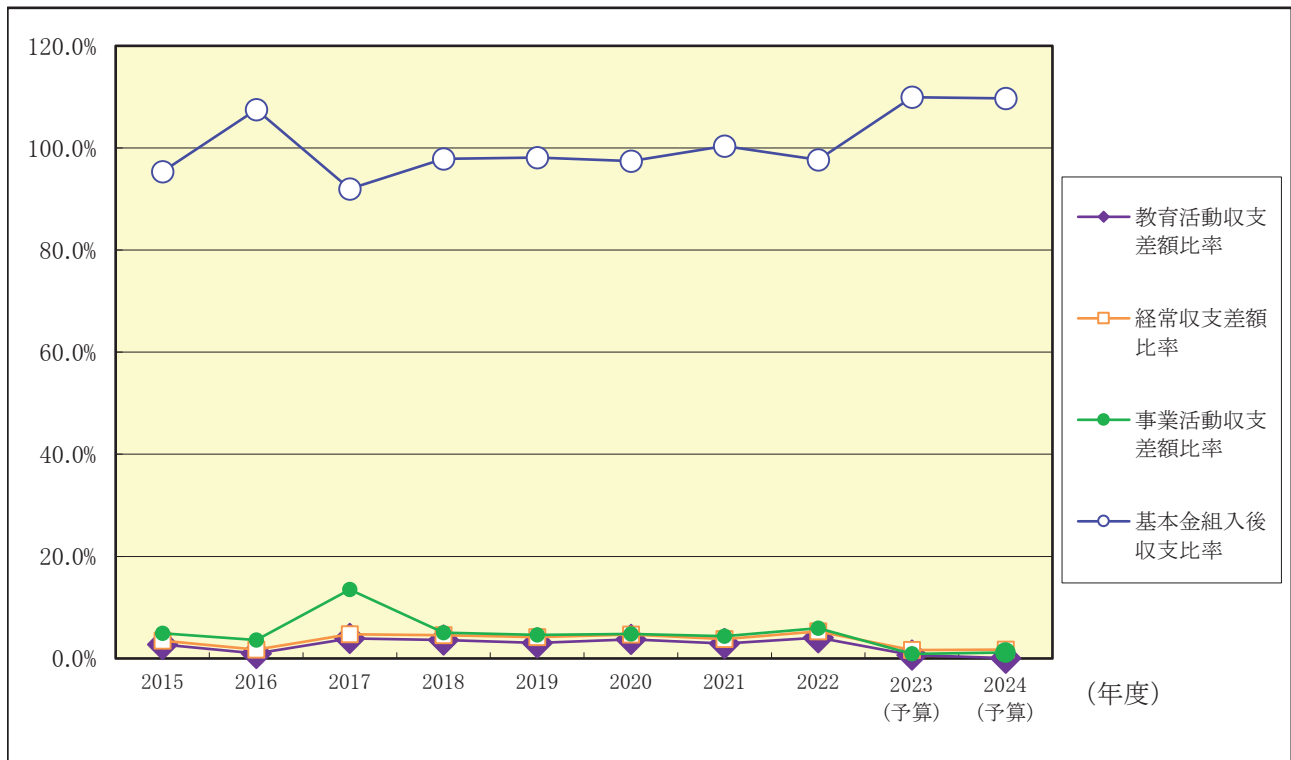

分類	比率名	算出方法	2015	2016	2017	2018	2019
収支均衡の状況関係	教育活動収支差額比率	教育活動収支差額／教育活動収入計	2.8%	1.0%	3.9%	3.6%	3.1%
	経常収支差額比率	経常収支差額／経常収入	3.5%	1.7%	4.7%	4.5%	4.2%
	事業活動収支差額比率	基本金組入前当年度収支差額／事業活動収入	5.0%	3.6%	13.5%	5.0%	4.6%
	基本金組入後収支比率	事業活動支出／(事業活動収入－基本金組入額)	95.3%	107.5%	92.0%	97.8%	98.1%

分類	比率名	算出方法	2020	2021	2022	2023 (予算)	2024 (予算)
収支均衡の状況関係	教育活動収支差額比率	教育活動収支差額／教育活動収入計	3.8%	2.9%	4.1%	0.7%	0.1%
	経常収支差額比率	経常収支差額／経常収入	4.7%	3.8%	5.3%	1.6%	1.8%
	事業活動収支差額比率	基本金組入前当年度収支差額／事業活動収入	4.8%	4.4%	6.0%	0.9%	1.2%
	基本金組入後収支比率	事業活動支出／(事業活動収入－基本金組入額)	97.4%	100.4%	97.7%	109.9%	109.7%

(注) 経常収入＝教育活動収入計＋教育活動外収入計

10 貸借対照表比率推移 (資産)

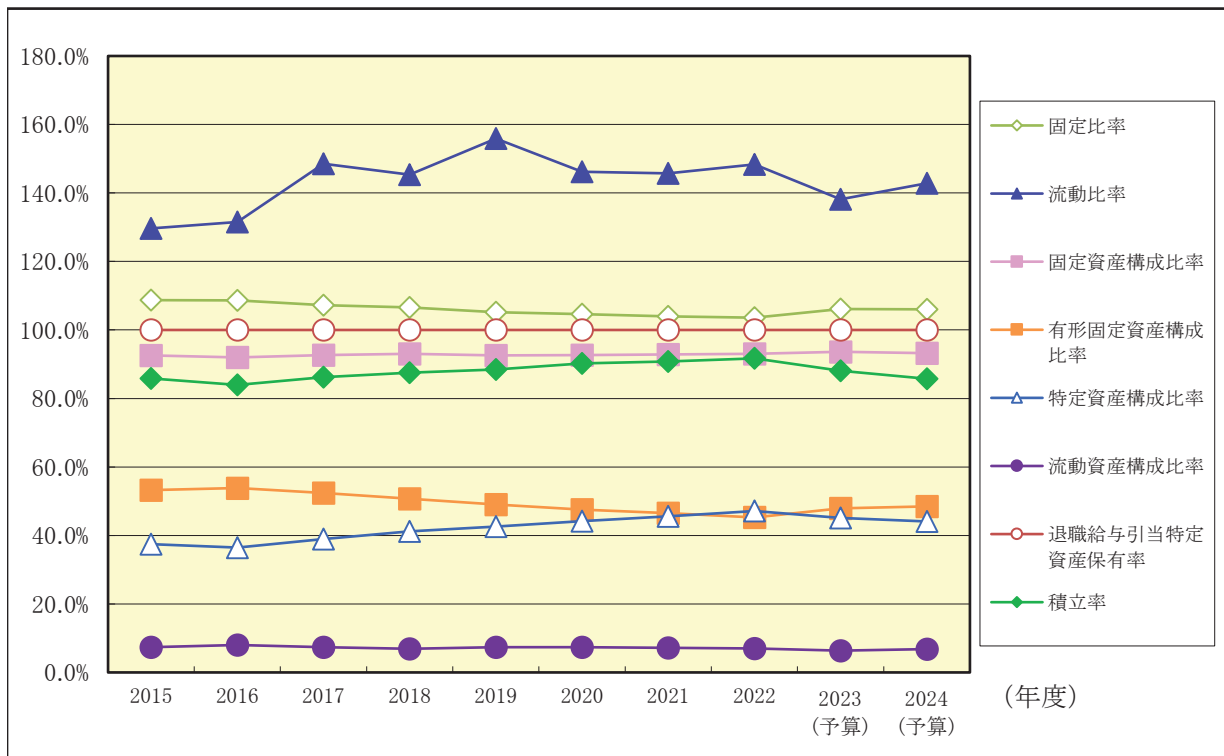

分類	比率名	算出方法	2015	2016	2017	2018	2019
資産の構成関係	固定比率	固定資産／純資産	108.7%	108.6%	107.2%	106.6%	105.2%
	流動比率	流動資産／流動負債	129.7%	131.5%	148.5%	145.3%	155.9%
	固定資産構成比率	固定資産／総資産	92.6%	92.0%	92.6%	93.0%	92.6%
	有形固定資産構成比率	有形固定資産／総資産	53.3%	53.9%	52.4%	50.8%	49.0%
	特定資産構成比率	特定資産／総資産	37.5%	36.5%	39.0%	41.1%	42.6%
	流動資産構成比率	流動資産／総資産	7.4%	8.0%	7.4%	7.0%	7.4%
退職給与引当金の状況関係	退職給与引当特定資産保有率	退職給与引当特定資産／退職給与引当金	100.0%	100.0%	100.0%	100.0%	100.0%
資産の保有状況関係	積立率	運用資産／要積立額	85.8%	84.0%	86.2%	87.5%	88.5%

分類	比率名	算出方法	2020	2021	2022	2023 (予算)	2024 (予算)
資産の構成関係	固定比率	固定資産／純資産	104.6%	104.0%	103.6%	106.1%	106.0%
	流動比率	流動資産／流動負債	146.2%	145.8%	148.4%	138.1%	142.8%
	固定資産構成比率	固定資産／総資産	92.7%	92.8%	93.0%	93.6%	93.2%
	有形固定資産構成比率	有形固定資産／総資産	47.6%	46.5%	45.3%	47.9%	48.5%
	特定資産構成比率	特定資産／総資産	44.2%	45.6%	47.1%	45.2%	44.1%
	流動資産構成比率	流動資産／総資産	7.3%	7.2%	7.0%	6.4%	6.8%
退職給与引当金の状況関係	退職給与引当特定資産保有率	退職給与引当特定資産／退職給与引当金	100.0%	100.0%	100.0%	100.0%	100.0%
資産の保有状況関係	積立率	運用資産／要積立額	90.2%	90.8%	91.7%	88.1%	85.7%

(注) 1 運用資産＝現金預金＋特定資産＋有価証券

2 要積立額＝減価償却累計額＋退職給与引当金＋2号基本金＋3号基本金

11 貸借対照表比率推移 (負債 純資産)

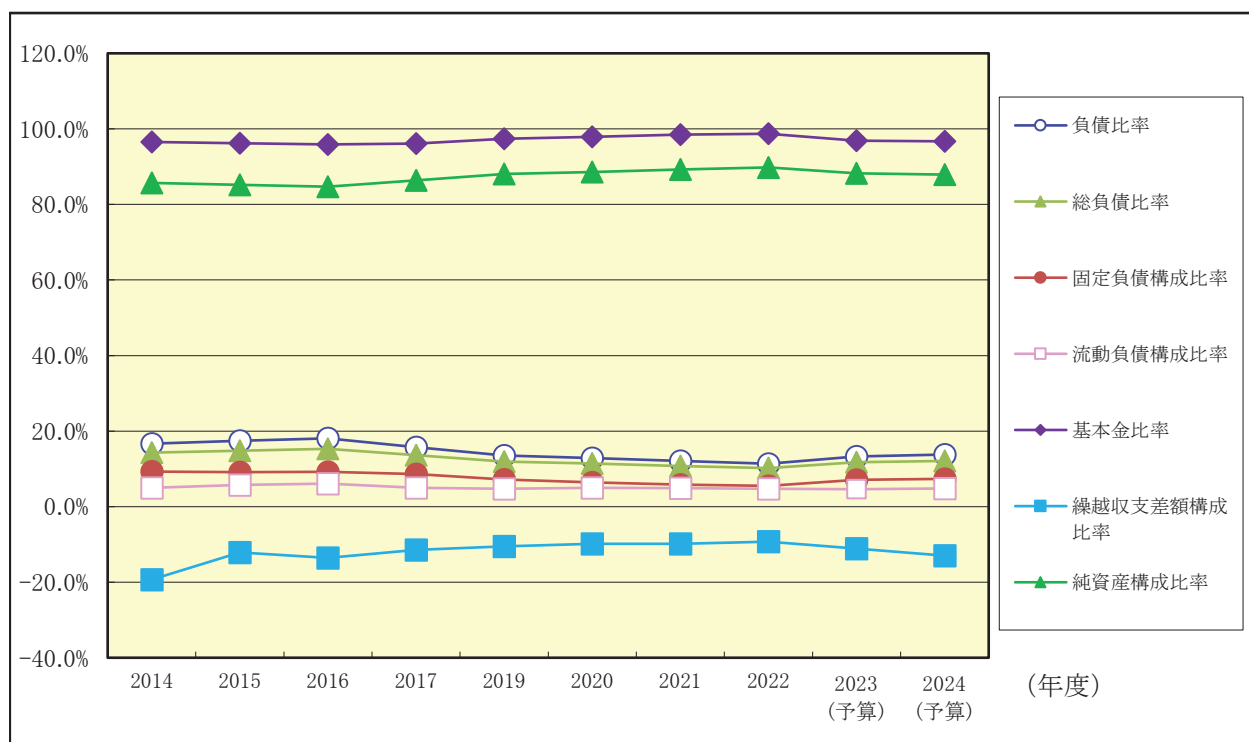

分類	比率名	算出方法	2014	2015	2016	2017	2019
負債の割合関係	負債比率	総負債／純資産	16.6%	17.4%	18.1%	15.7%	13.6%
	総負債比率	総負債／総資産	14.3%	14.8%	15.3%	13.6%	12.0%
	固定負債構成比率	固定負債／(負債＋純資産)	9.3%	9.1%	9.2%	8.6%	7.2%
	流動負債構成比率	流動負債／(負債＋純資産)	5.0%	5.7%	6.1%	5.0%	4.8%
基本金の組入れ状況関係	基本金比率	基本金／基本金要組入額	96.5%	96.2%	95.9%	96.1%	97.4%
繰越収支差額の変動関係	繰越収支差額構成比率	繰越収支差額／(負債＋純資産)	-19.3%	-12.1%	-13.5%	-11.4%	-10.5%
純資産の充実関係	純資産構成比率	純資産／(負債＋純資産)	85.7%	85.2%	84.7%	86.4%	88.0%

分類	比率名	算出方法	2020	2021	2022	2023 (予算)	2024 (予算)
負債の割合関係	負債比率	総負債／純資産	12.9%	12.1%	11.4%	13.3%	13.8%
	総負債比率	総負債／総資産	11.4%	10.8%	10.2%	11.8%	12.1%
	固定負債構成比率	固定負債／(負債＋純資産)	6.4%	5.8%	5.5%	7.1%	7.3%
	流動負債構成比率	流動負債／(負債＋純資産)	5.0%	4.9%	4.7%	4.6%	4.8%
基本金の組入れ状況関係	基本金比率	基本金／基本金要組入額	97.9%	98.5%	98.7%	96.9%	96.7%
繰越収支差額の変動関係	繰越収支差額構成比率	繰越収支差額／(負債＋純資産)	-9.8%	-9.9%	-9.3%	-11.1%	-13.0%
純資産の充実関係	純資産構成比率	純資産／(負債＋純資産)	88.6%	89.2%	89.8%	88.2%	87.9%

12 活動区分資金収支推移

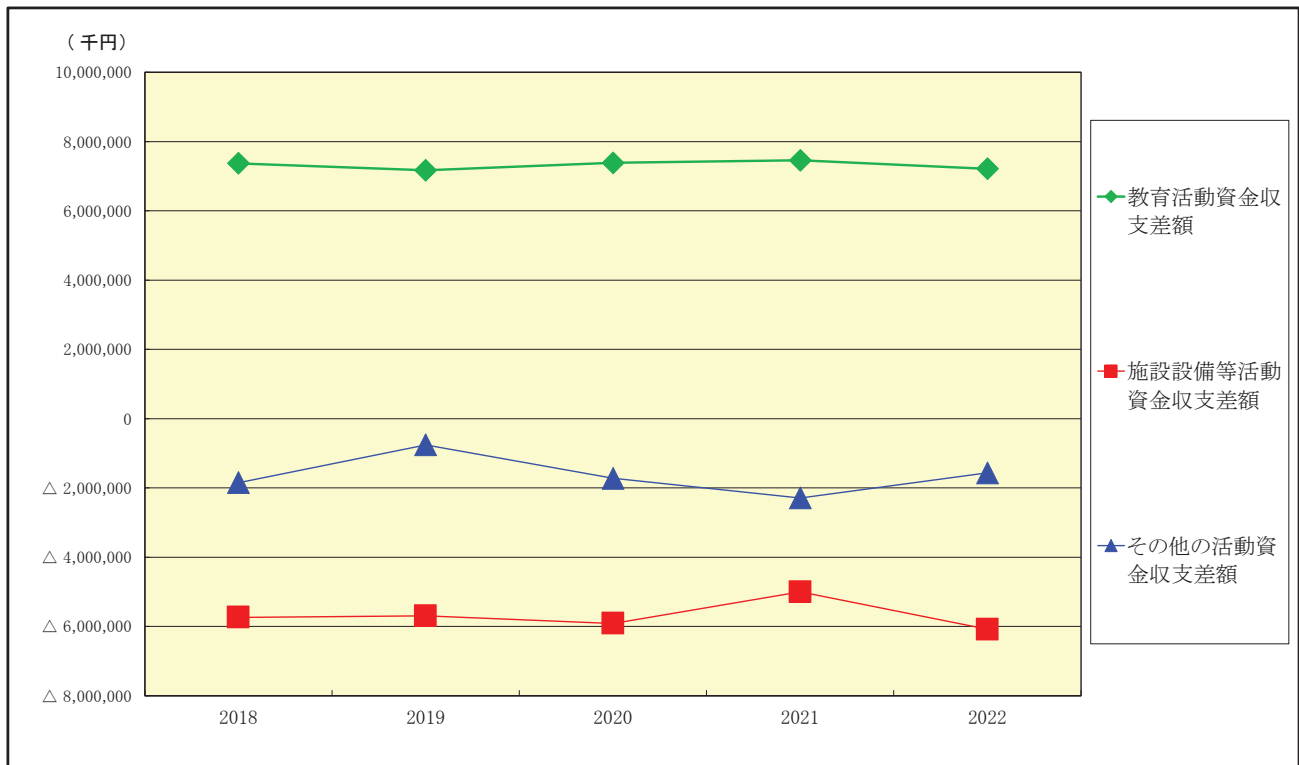

過年度の活動区分資金収支計算書(2018年度～2022年度)

(単位 千円)

項 目	2018	2019	2020	2021	2022
I 教育活動による資金収支					
教育活動資金収入	50,131,945	50,167,016	51,724,995	51,462,193	52,233,046
教育活動資金支出	42,198,637	42,741,521	44,287,926	44,276,508	44,575,305
調整勘定等	△ 563,392	△ 254,856	△ 52,134	274,223	△ 444,149
(A) 教育研究活動資金収支差額	7,369,916	7,170,639	7,384,935	7,459,908	7,213,592
II 施設整備等活動による資金収支					
施設整備等活動資金収入	346,956	231,208	127,142	124,663	106,552
施設整備等活動資金支出	6,428,906	5,918,503	6,094,663	5,192,291	6,272,169
調整勘定等	344,758	△ 3,783	56,516	67,904	86,486
(B) 施設整備等活動資金収支差額	△ 5,737,192	△ 5,691,078	△ 5,911,005	△ 4,999,724	△ 6,079,132
III その他の活動による資金収支					
その他の活動資金収入		1,483,876	2,106,254	1,371,170	1,986,096
その他の活動資金支出	5,073,859	2,314,107	3,781,612	3,714,247	3,480,361
調整勘定等	24,969	71,592	△ 46,292	51,916	△ 68,448
(C) その他の活動資金収支差額	△ 1,847,013	△ 758,639	△ 1,721,650	△ 2,291,161	△ 1,562,713
IV 支払資金の増減額 = (A) + (B) + (C)	△ 214,289	720,922	△ 247,720	169,023	△ 428,253
V 予備費	0	0	0	0	0
VI 前年度繰越支払資金	14,353,057	14,138,769	14,859,691	14,611,971	14,780,994
VII 翌年度繰越支払資金	14,138,768	14,859,691	14,611,971	14,780,994	14,352,741