

# 財務状況の経年比較表

2017年度～2026年度

## 目次

- 1 学生生徒等数(学費納入者)・総志願者数推移
- 2 教職員数推移
- 3 借入金等残高推移
- 4 資金収支推移
- 5 事業活動収支推移(収入・支出)
- 6 事業活動収支推移(収支差額)
- 7 貸借対照表推移
- 8 事業活動収支比率推移(収入・支出)
- 9 事業活動収支比率推移(収支差額)
- 10 貸借対照表比率推移(資産)
- 11 貸借対照表比率推移(負債 純資産)
- 12 活動区分資金収支推移(2020年度～2024年度)

# 1 学生生徒等数(学費納入者)・総志願者数推移

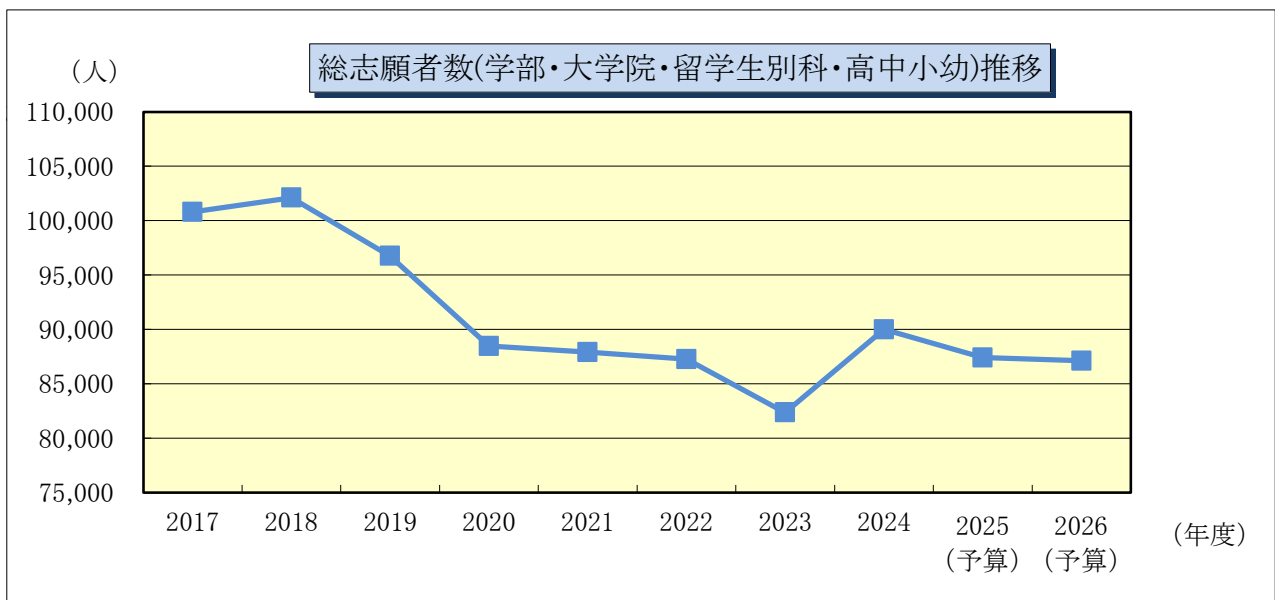
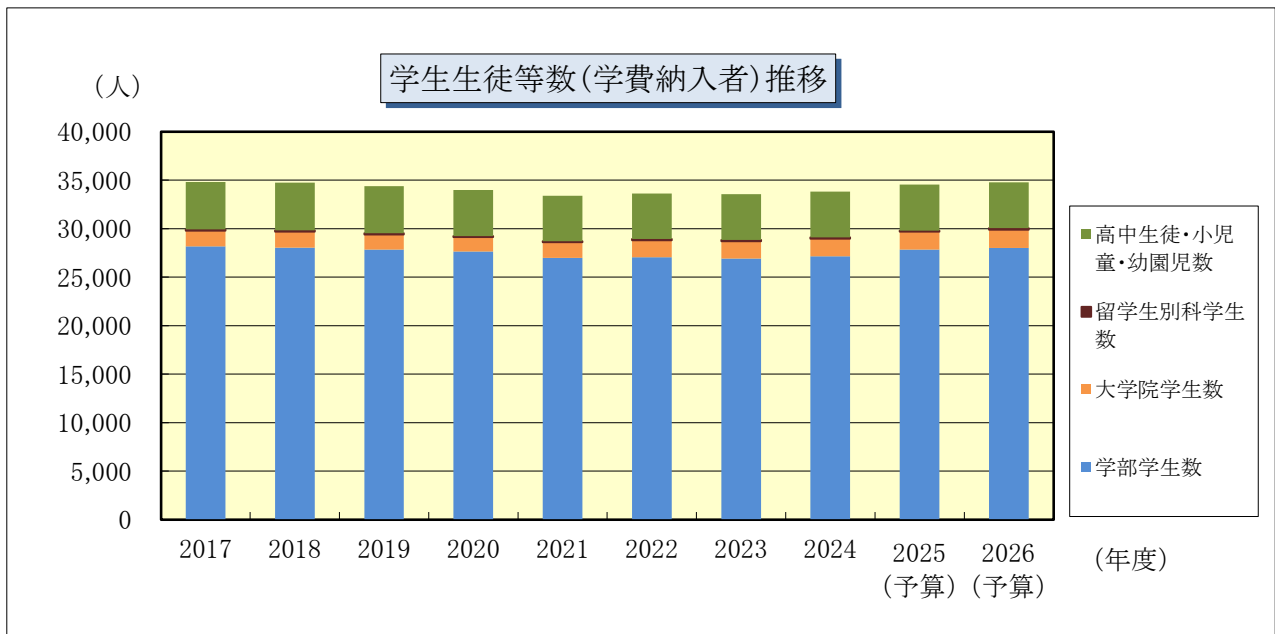

(単位 人)

年度	2017	2021
学部学生数	28,171	26,994
大学院学生数	1,619	1,618
留学生別科学生数	138	87
高中生徒・小児童・幼稚園児数	4,893	4,710
学生生徒等数 合計	34,821	33,409
総志願者数	100,802	87,922

年度	2022	2023	2024	2025 (予算)	2026 (予算)
学部学生数	27,071	26,913	27,145	27,859	28,031
大学院学生数	1,742	1,800	1,844	1,831	1,881
留学生別科学生数	114	127	118	123	138
高中生徒・小児童・幼稚園児数	4,693	4,709	4,726	4,751	4,748
学生生徒等数 合計	33,620	33,549	33,833	34,564	34,798
総志願者数	87,266	82,368	90,010	87,420	87,110

## 2 教職員数推移

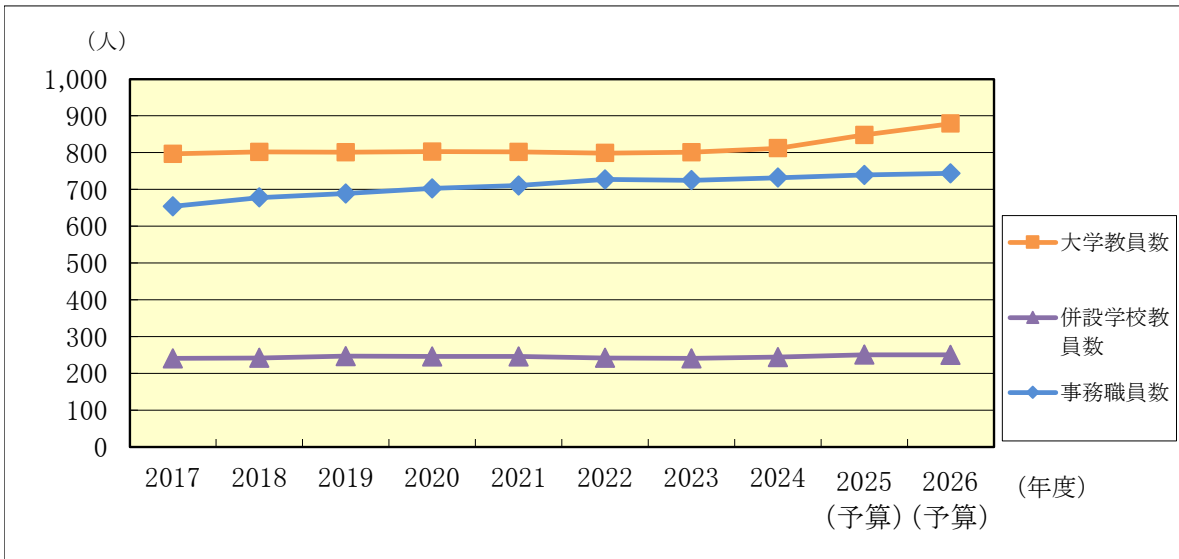

(単位 人)

年度	2017	2018	2019	2020	2021
大学教員数	797	802	801	803	802
併設学校教員数	241	242	247	246	246
事務職員数	654	678	689	703	711

年度	2022	2023	2024	2025 (予算)	2026 (予算)
大学教員数	799	801	812	848	879
併設学校教員数	242	241	244	251	250
事務職員数	727	725	732	739	744

### 3 借入金等残高推移

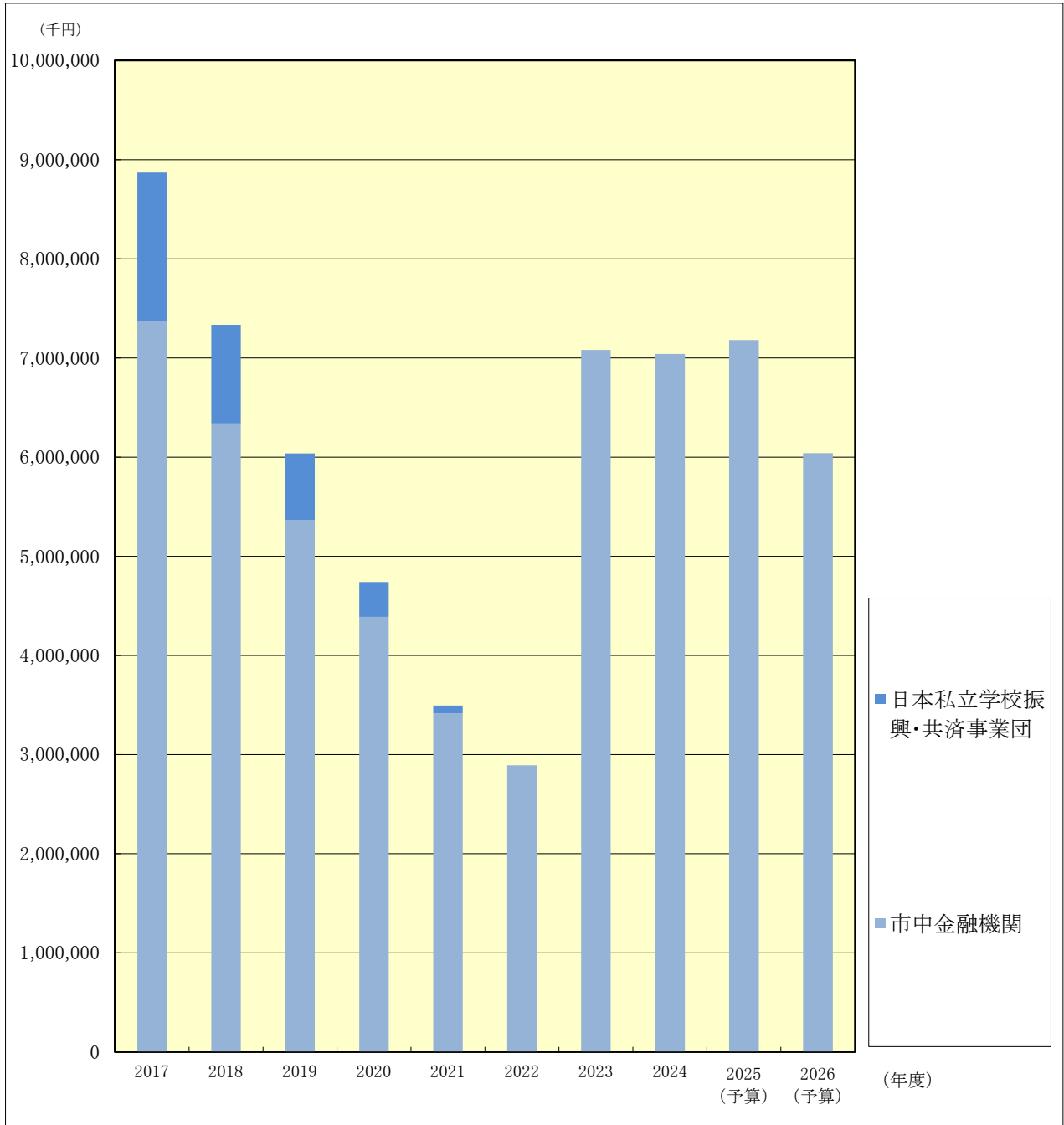

(単位 千円)

年 度	2017	2018	2019	2020	2021
日本私立学校振興・共済事業団	1,495,420	994,350	672,160	349,970	77,770
市中金融機関	7,374,000	6,339,000	5,364,000	4,389,000	3,416,000
計	8,869,420	7,333,350	6,036,160	4,738,970	3,493,770

年 度	2022	2023	2024	2025 (予算)	2026 (予算)
日本私立学校振興・共済事業団	0	0	0	0	0
市中金融機関	2,890,000	7,080,000	7,040,000	7,180,000	6,040,000
計	2,890,000	7,080,000	7,040,000	7,180,000	6,040,000

#### 4 資金収支推移

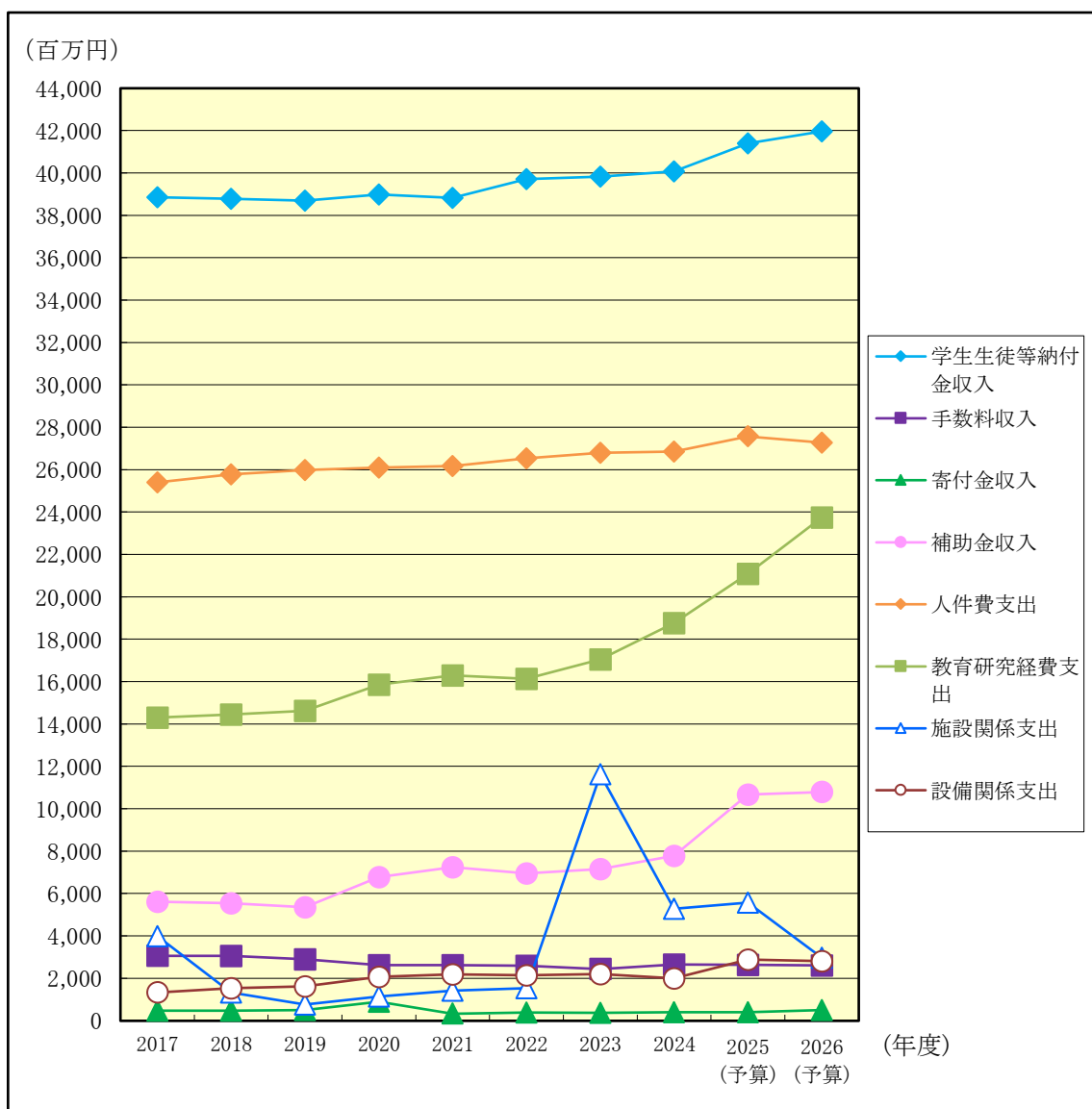

(単位 円)

年度	2017	2018	2019	2020	2021
学生生徒等納付金収入	38,852,515,751	38,776,617,128	38,695,363,441	38,981,350,162	38,817,354,699
手数料収入	3,068,303,588	3,060,663,498	2,901,910,800	2,620,036,750	2,624,428,318
寄付金収入	466,978,547	469,097,082	496,440,979	897,882,609	337,491,704
補助金収入	5,610,808,331	5,544,616,398	5,352,356,126	6,782,485,777	7,243,791,665
人件費支出	25,401,676,356	25,781,412,526	25,974,741,233	26,103,906,782	26,174,065,893
教育研究経費支出	14,302,529,403	14,450,780,150	14,627,428,803	15,857,438,693	16,288,539,799
施設関係支出	3,990,554,591	1,333,162,519	767,441,681	1,146,413,839	1,409,592,811
設備関係支出	1,336,962,625	1,537,980,016	1,618,986,075	2,070,801,368	2,180,207,932

年度	2022	2023	2024	2025(予算)	2026(予算)
学生生徒等納付金収入	39,701,360,749	39,825,216,630	40,071,734,050	41,390,564,000	41,960,605,000
手数料収入	2,596,170,344	2,442,511,590	2,643,926,460	2,632,771,000	2,610,392,000
寄付金収入	387,585,931	372,828,619	394,402,962	393,000,000	500,000,000
補助金収入	6,952,337,101	7,154,032,832	7,776,181,187	10,673,020,000	10,798,147,000
人件費支出	26,531,442,182	26,798,314,287	26,854,897,837	27,574,410,000	27,269,709,000
教育研究経費支出	16,131,393,116	17,048,847,372	18,766,488,343	21,091,160,000	23,750,387,000
施設関係支出	1,527,489,587	11,622,618,811	5,286,528,484	5,571,897,000	2,974,016,000
設備関係支出	2,143,479,865	2,206,924,208	1,993,480,322	2,886,223,000	2,810,832,000

## 5 事業活動収支推移(収入・支出)

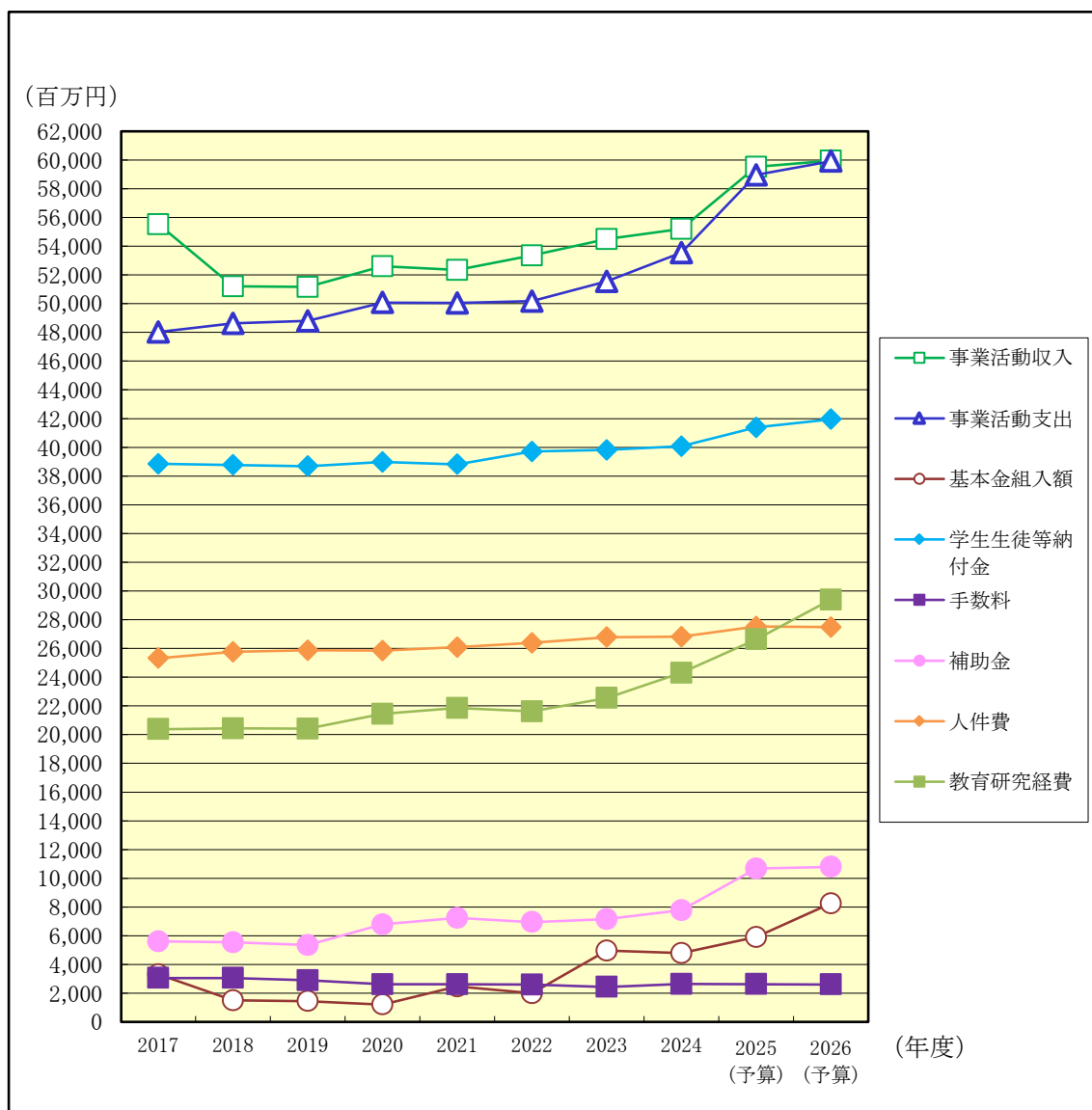

(単位 円)

年度	2017	2018	2019	2020	2021
事業活動収入	55,522,953,543	51,199,090,957	51,169,931,091	52,611,013,749	52,344,782,948
事業活動支出	48,029,182,211	48,625,395,892	48,798,452,468	50,079,072,636	50,046,569,312
基本金組入額	3,311,262,062	1,499,733,884	1,448,987,562	1,220,914,399	2,475,827,995
学生生徒等納付金	38,852,515,751	38,776,617,128	38,695,363,441	38,981,350,162	38,817,354,699
手数料	3,068,303,588	3,060,663,498	2,901,910,800	2,620,036,750	2,624,428,318
補助金	5,610,808,331	5,544,616,398	5,352,356,126	6,782,485,777	7,243,791,665
人件費	25,326,571,818	25,763,479,233	25,876,130,295	25,843,918,169	26,080,904,430
教育研究経費	20,382,707,289	20,427,296,990	20,412,731,686	21,448,554,506	21,860,564,660

年度	2022	2023	2024	2025(予算)	2026(予算)
事業活動収入	53,347,604,335	54,497,332,134	55,213,346,891	59,525,093,000	59,962,122,000
事業活動支出	50,168,451,776	51,551,116,406	53,545,541,884	58,966,290,000	59,921,167,000
基本金組入額	2,002,705,206	4,965,484,889	4,791,928,973	5,910,755,000	8,259,752,000
学生生徒等納付金	39,701,360,749	39,825,216,630	40,071,734,050	41,390,564,000	41,960,605,000
手数料	2,596,170,344	2,442,511,590	2,643,926,460	2,632,771,000	2,610,392,000
補助金	6,952,337,101	7,154,032,832	7,776,181,187	10,673,020,000	10,798,147,000
人件費	26,389,157,916	26,785,500,542	26,816,159,913	27,526,023,000	27,484,962,000
教育研究経費	21,613,592,570	22,552,446,400	24,303,665,753	26,635,307,000	29,396,491,000

## 6 事業活動収支推移(収支差額)

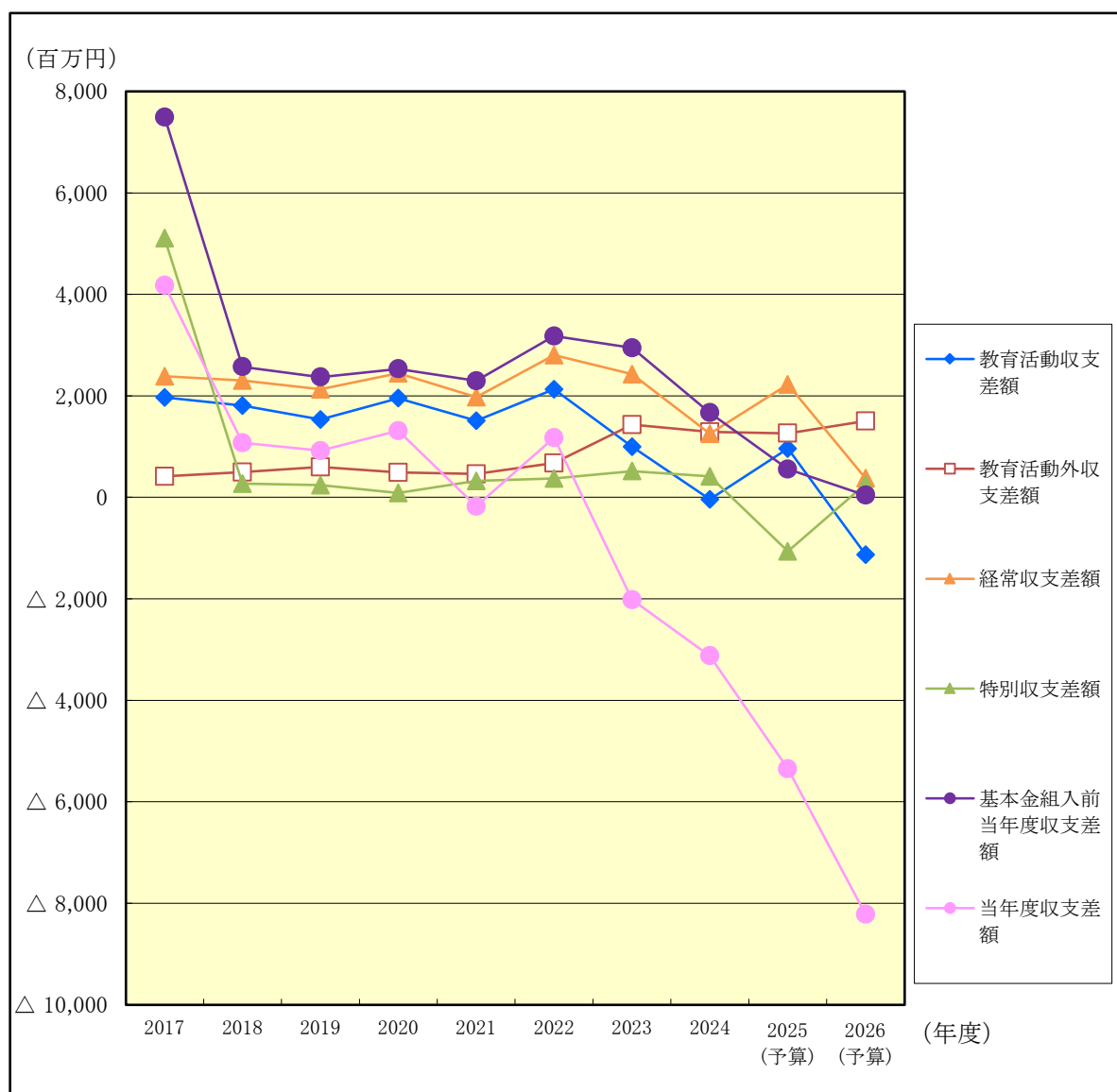

(単位 円)

年度	2017	2018	2019	2020	2021
教育活動収支差額	1,970,473,453	1,806,315,722	1,534,841,146	1,953,733,572	1,511,188,034
教育活動外収支差額	414,849,463	498,716,712	596,913,373	490,283,195	463,234,011
経常収支差額	2,385,322,916	2,305,032,434	2,131,754,519	2,444,016,767	1,974,422,045
特別収支差額	5,108,448,416	268,662,631	239,724,104	87,924,346	323,791,591
基本金組入前当年度収支差額	7,493,771,332	2,573,695,065	2,371,478,623	2,531,941,113	2,298,213,636
当年度収支差額	4,182,509,270	1,073,961,181	922,491,061	1,311,026,714	△ 177,614,359

年度	2022	2023	2024	2025(予算)	2026(予算)
教育活動収支差額	2,130,890,169	995,257,522	△ 37,427,275	960,695,000	△ 1,130,106,000
教育活動外収支差額	674,432,152	1,433,077,419	1,289,688,404	1,262,813,000	1,506,529,000
経常収支差額	2,805,322,321	2,428,334,941	1,252,261,129	2,223,508,000	376,423,000
特別収支差額	373,830,238	517,880,787	415,543,878	△ 1,064,705,000	264,532,000
基本金組入前当年度収支差額	3,179,152,559	2,946,215,728	1,667,805,007	558,803,000	40,955,000
当年度収支差額	1,176,447,353	△ 2,019,269,161	△ 3,124,123,966	△ 5,351,952,000	△ 8,218,797,000

## 7 貸借対照表推移

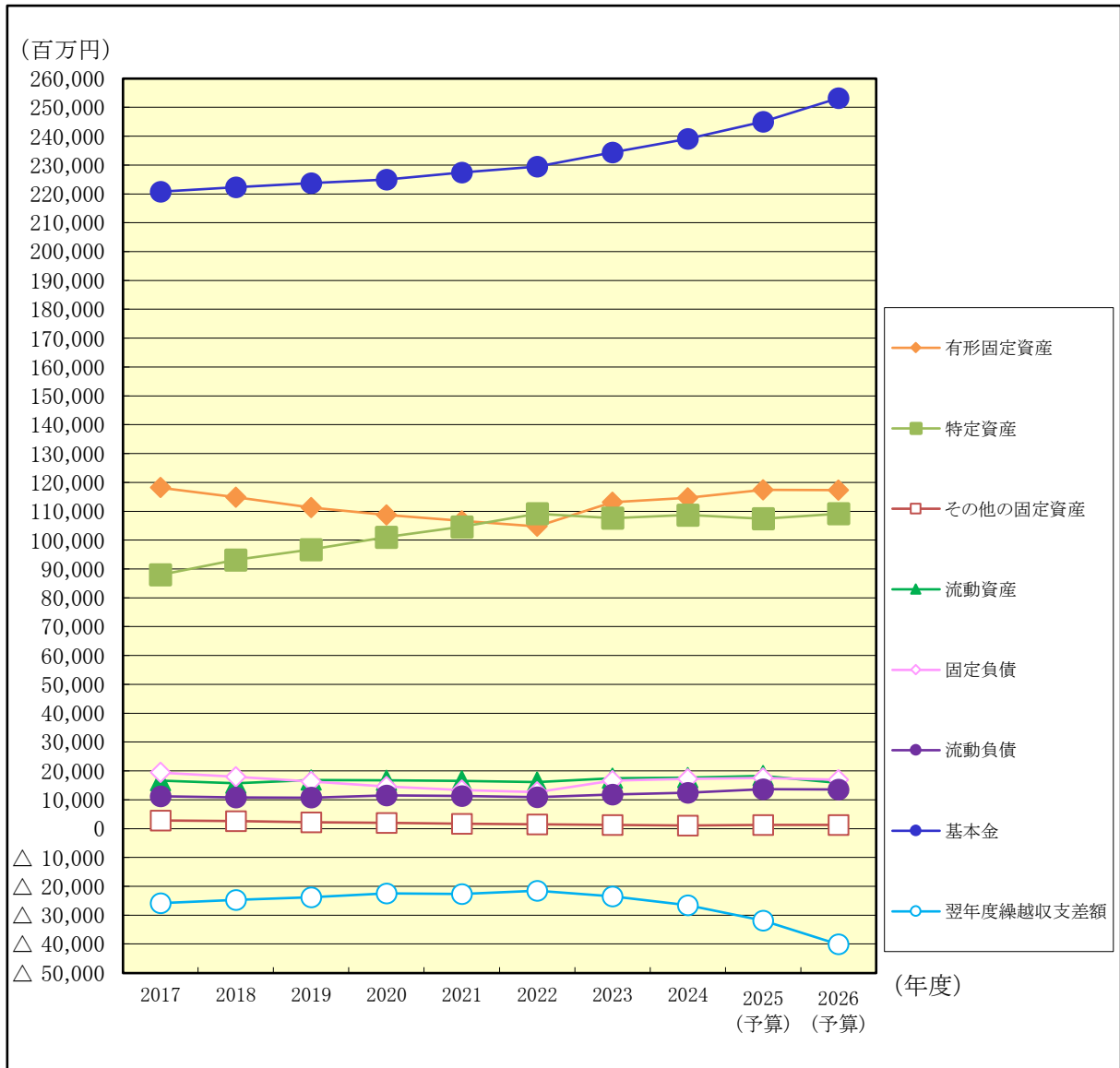

(単位 円)

年度	2017	2018	2019	2020	2021
有形固定資産	118,235,247,341	114,873,681,895	111,333,869,115	108,704,072,705	106,669,183,258
特定資産	87,988,332,389	93,136,446,785	96,742,961,873	101,047,546,791	104,584,278,124
その他の固定資産	2,825,195,112	2,586,952,529	2,176,665,956	2,047,624,677	1,725,488,602
流動資産	16,609,404,168	15,741,814,943	16,819,393,031	16,771,623,312	16,498,364,333
固定負債	19,490,161,068	17,947,692,834	16,353,476,144	14,636,398,262	13,399,666,799
流動負債	11,183,694,794	10,833,185,105	10,789,916,995	11,473,031,274	11,317,995,933
基本金	220,777,971,677	222,277,705,561	223,726,693,123	224,947,607,522	227,423,435,517
翌年度繰越収支差額	△ 25,793,648,529	△ 24,719,687,348	△ 23,797,196,287	△ 22,486,169,573	△ 22,663,783,932

年度	2022	2023	2024	2025(予算)	2026(予算)
有形固定資産	104,816,239,692	113,120,248,002	114,695,405,800	117,404,498,000	117,324,244,000
特定資産	109,137,267,819	107,628,870,702	108,698,644,784	107,421,285,000	109,181,075,000
その他の固定資産	1,448,694,942	1,243,983,060	1,125,216,254	1,254,074,000	1,267,974,000
流動資産	16,158,482,576	17,403,287,956	17,679,664,174	18,333,476,000	15,863,580,000
固定負債	12,731,731,257	16,684,569,300	17,251,524,163	17,605,314,000	16,891,884,000
流動負債	10,890,149,628	11,826,800,548	12,394,581,970	13,696,391,000	13,592,406,000
基本金	229,422,544,015	234,360,605,662	239,068,702,166	244,979,457,000	253,239,209,000
翌年度繰越収支差額	△ 21,483,739,871	△ 23,475,585,790	△ 26,515,877,287	△ 31,867,829,000	△ 40,086,626,000

## 8 事業活動収支比率推移 (収入・支出)

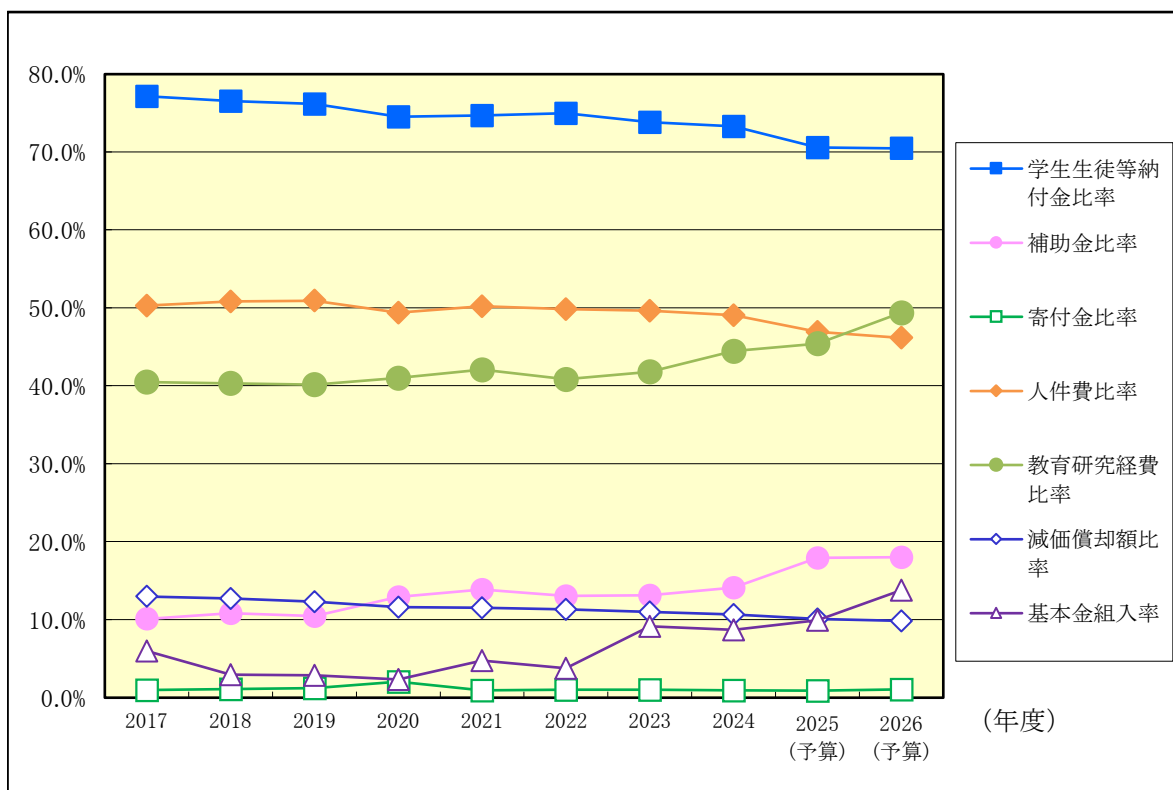

分類	比率名	算出方法	2017	2018	2019	2020	2021
収入の構成関係	学生生徒等納付金比率	学生生徒等納付金／經常収入	77.1	76.5	76.1	74.5	74.7
	補助金比率	補助金／事業活動収入	10.1	10.8	10.5	12.9	13.8
	寄付金比率	寄付金／事業活動収入	1.0	1.1	1.2	2.0	0.9
支出の構成関係	人件費比率	人件費／經常収入	50.3	50.8	50.9	49.4	50.2
	教育研究経費比率	教育研究経費／經常収入	40.5	40.3	40.2	41.0	42.1
	減価償却額比率	減価償却額／經常支出	13.0	12.7	12.3	11.6	11.5
基本金組入れの状況関係	基本金組入率	基本金組入額／事業活動収入	6.0	2.9	2.8	2.3	4.7

分類	比率名	算出方法	2022	2023	2024	2025 (予算)	2026 (予算)
収入の構成関係	学生生徒等納付金比率	学生生徒等納付金／經常収入	75.0	73.8	73.3	70.5	70.5
	補助金比率	補助金／事業活動収入	13.0	13.1	14.1	17.9	18.0
	寄付金比率	寄付金／事業活動収入	1.0	1.0	0.9	0.9	1.1
支出の構成関係	人件費比率	人件費／經常収入	49.8	49.6	49.0	46.9	46.2
	教育研究経費比率	教育研究経費／經常収入	40.8	41.8	44.4	45.4	49.4
	減価償却額比率	減価償却額／經常支出	11.3	11.0	10.6	10.1	9.8
基本金組入れの状況関係	基本金組入率	基本金組入額／事業活動収入	3.8	9.1	8.7	9.9	13.8

(注) 1 經常収入＝教育活動収入計＋教育活動外収入計

2 經常支出＝教育活動支出計＋教育活動外支出計

3 寄付金、補助金には、特別収支の施設設備寄付金・現物寄付、施設設備補助金をそれぞれ含む。

## 9 事業活動収支比率推移 (収支差額)

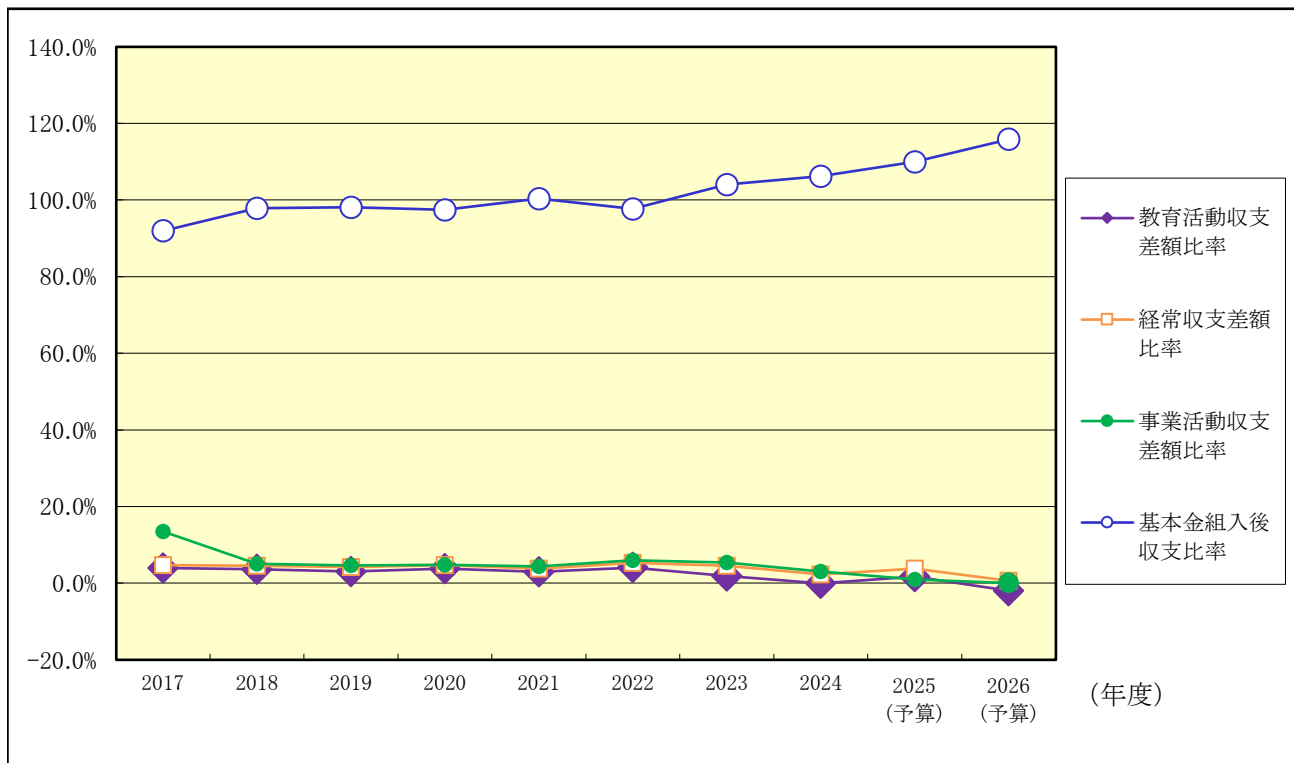

分類	比率名	算出方法	2017	2018	2019	2020	2021
収支均衡の状況関係	教育活動収支差額比率	教育活動収支差額／教育活動収入計	3.9%	3.6%	3.1%	3.8%	2.9%
	経常収支差額比率	経常収支差額／経常収入	4.7%	4.5%	4.2%	4.7%	3.8%
	事業活動収支差額比率	基本金組入前当年度収支差額／事業活動収入	13.5%	5.0%	4.6%	4.8%	4.4%
	基本金組入後収支比率	事業活動支出／(事業活動収入－基本金組入額)	92.0%	97.8%	98.1%	97.4%	100.4%

分類	比率名	算出方法	2022	2023	2024	2025 (予算)	2026 (予算)
収支均衡の状況関係	教育活動収支差額比率	教育活動収支差額／教育活動収入計	4.1%	1.9%	-0.1%	1.7%	-1.9%
	経常収支差額比率	経常収支差額／経常収入	5.3%	4.5%	2.3%	3.8%	0.6%
	事業活動収支差額比率	基本金組入前当年度収支差額／事業活動収入	6.0%	5.4%	3.0%	0.9%	0.1%
	基本金組入後収支比率	事業活動支出／(事業活動収入－基本金組入額)	97.7%	104.1%	106.2%	110.0%	115.9%

(注) 経常収入＝教育活動収入計＋教育活動外収入計

## 10 貸借対照表比率推移 (資産)

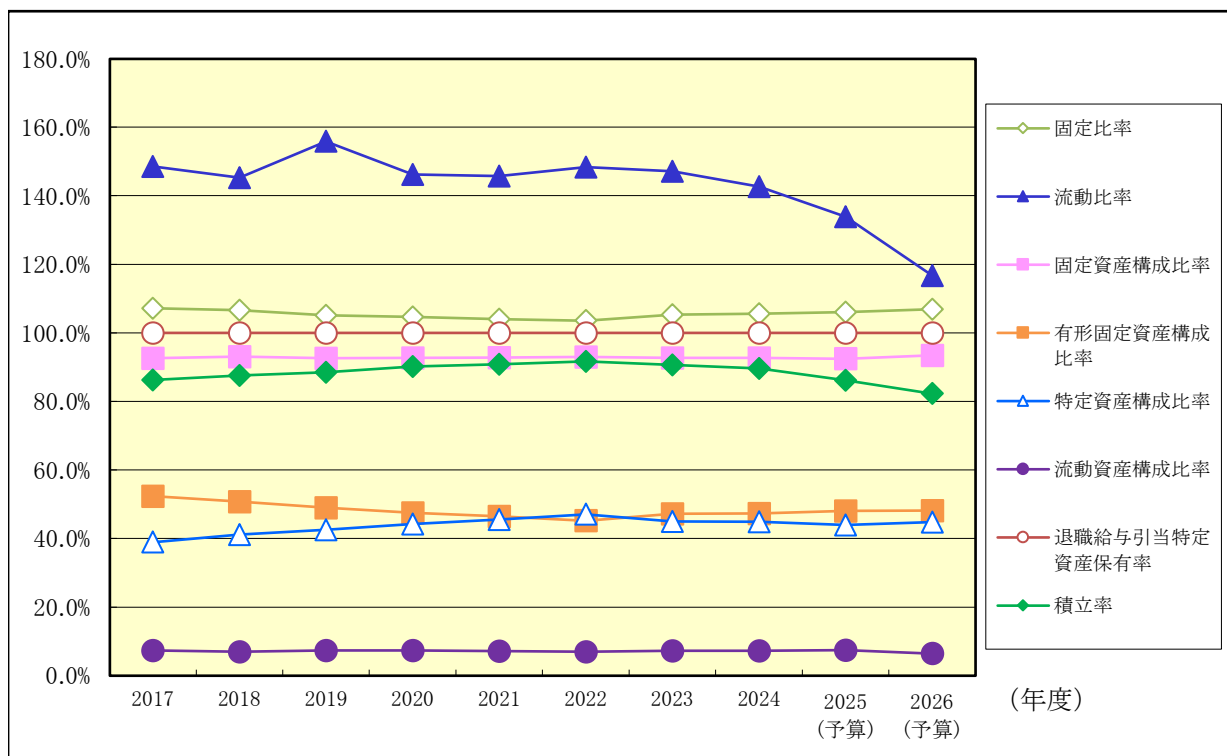

分類	比率名	算出方法	2017	2018	2019	2020	2021
資産の構成関係	固定比率	固定資産／純資産	107.2%	106.6%	105.2%	104.6%	104.0%
	流動比率	流動資産／流動負債	148.5%	145.3%	155.9%	146.2%	145.8%
	固定資産構成比率	固定資産／総資産	92.6%	93.0%	92.6%	92.7%	92.8%
	有形固定資産構成比率	有形固定資産／総資産	52.4%	50.8%	49.0%	47.6%	46.5%
	特定資産構成比率	特定資産／総資産	39.0%	41.1%	42.6%	44.2%	45.6%
	流動資産構成比率	流動資産／総資産	7.4%	7.0%	7.4%	7.3%	7.2%
退職給与引当金の状況関係	退職給与引当特定資産保有率	退職給与引当特定資産／退職給与引当金	100.0%	100.0%	100.0%	100.0%	100.0%
資産の保有状況関係	積立率	運用資産／要積立額	86.2%	87.5%	88.5%	90.2%	90.8%

分類	比率名	算出方法	2022	2023	2024	2025 (予算)	2026 (予算)
資産の構成関係	固定比率	固定資産／純資産	103.6%	105.3%	105.6%	106.1%	106.9%
	流動比率	流動資産／流動負債	148.4%	147.2%	142.6%	133.9%	116.7%
	固定資産構成比率	固定資産／総資産	93.0%	92.7%	92.7%	92.5%	93.5%
	有形固定資産構成比率	有形固定資産／総資産	45.3%	47.3%	47.4%	48.0%	48.2%
	特定資産構成比率	特定資産／総資産	47.1%	45.0%	44.9%	44.0%	44.8%
	流動資産構成比率	流動資産／総資産	7.0%	7.3%	7.3%	7.5%	6.5%
退職給与引当金の状況関係	退職給与引当特定資産保有率	退職給与引当特定資産／退職給与引当金	100.0%	100.0%	100.0%	100.0%	100.0%
資産の保有状況関係	積立率	運用資産／要積立額	91.7%	90.6%	89.6%	86.2%	82.3%

(注) 1 運用資産＝現金預金＋特定資産＋有価証券

2 要積立額＝減価償却累計額＋退職給与引当金＋2号基本金＋3号基本金

## 11 貸借対照表比率推移 (負債 純資産)

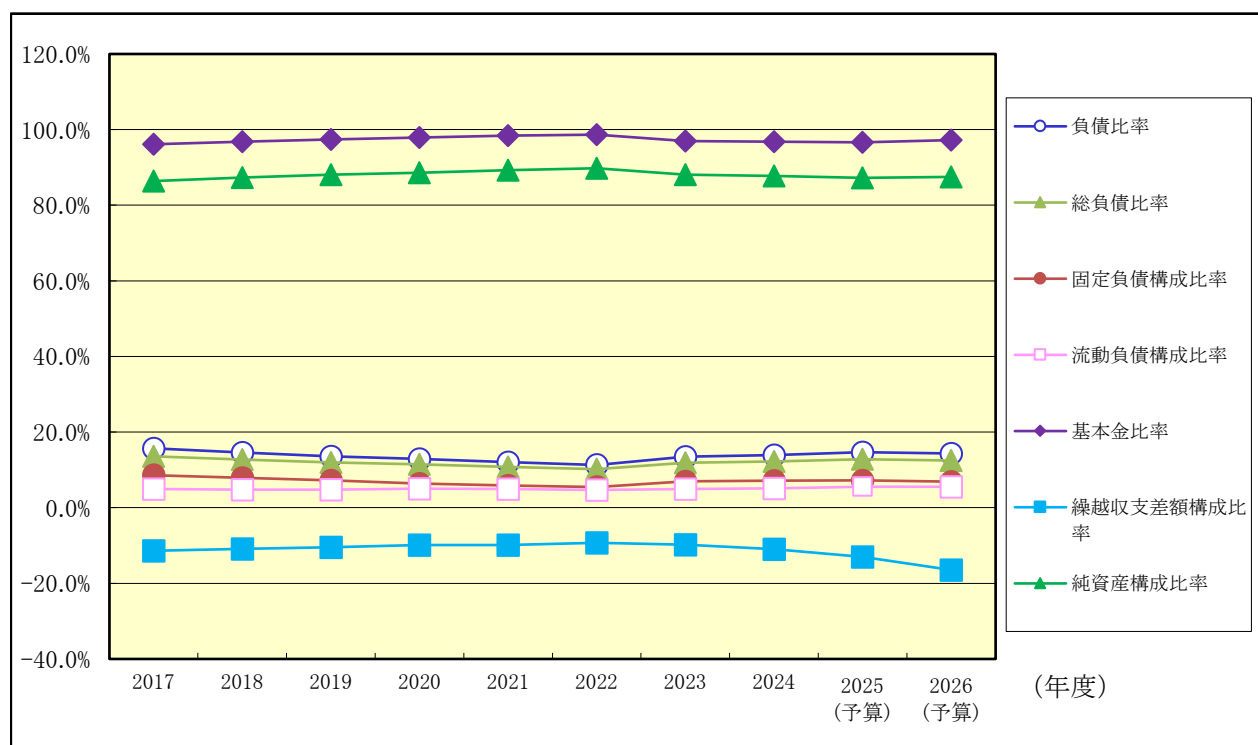

分類	比率名	算出方法	2017	2018	2019	2020	2021
負債の割合関係	負債比率	総負債／純資産	15.7%	14.6%	13.6%	12.9%	12.1%
	総負債比率	総負債／総資産	13.6%	12.7%	12.0%	11.4%	10.8%
	固定負債構成比率	固定負債／(負債＋純資産)	8.6%	7.9%	7.2%	6.4%	5.8%
	流動負債構成比率	流動負債／(負債＋純資産)	5.0%	4.8%	4.8%	5.0%	4.9%
基本金の組入れ状況関係	基本金比率	基本金／基本金要組入額	96.1%	96.8%	97.4%	97.9%	98.5%
繰越収支差額の変動関係	繰越収支差額構成比率	繰越収支差額／(負債＋純資産)	-11.4%	-10.9%	-10.5%	-9.8%	-9.9%
純資産の充実関係	純資産構成比率	純資産／(負債＋純資産)	86.4%	87.3%	88.0%	88.6%	89.2%

分類	比率名	算出方法	2022	2023	2024	2025 (予算)	2026 (予算)
負債の割合関係	負債比率	総負債／純資産	11.4%	13.5%	13.9%	14.7%	14.3%
	総負債比率	総負債／総資産	10.2%	11.9%	12.2%	12.8%	12.5%
	固定負債構成比率	固定負債／(負債＋純資産)	5.5%	7.0%	7.1%	7.2%	6.9%
	流動負債構成比率	流動負債／(負債＋純資産)	4.7%	4.9%	5.1%	5.6%	5.6%
基本金の組入れ状況関係	基本金比率	基本金／基本金要組入額	98.7%	97.0%	96.8%	96.7%	97.2%
繰越収支差額の変動関係	繰越収支差額構成比率	繰越収支差額／(負債＋純資産)	-9.3%	-9.8%	-10.9%	-13.0%	-16.5%
純資産の充実関係	純資産構成比率	純資産／(負債＋純資産)	89.8%	88.1%	87.8%	87.2%	87.5%

## 12 活動区分資金収支推移

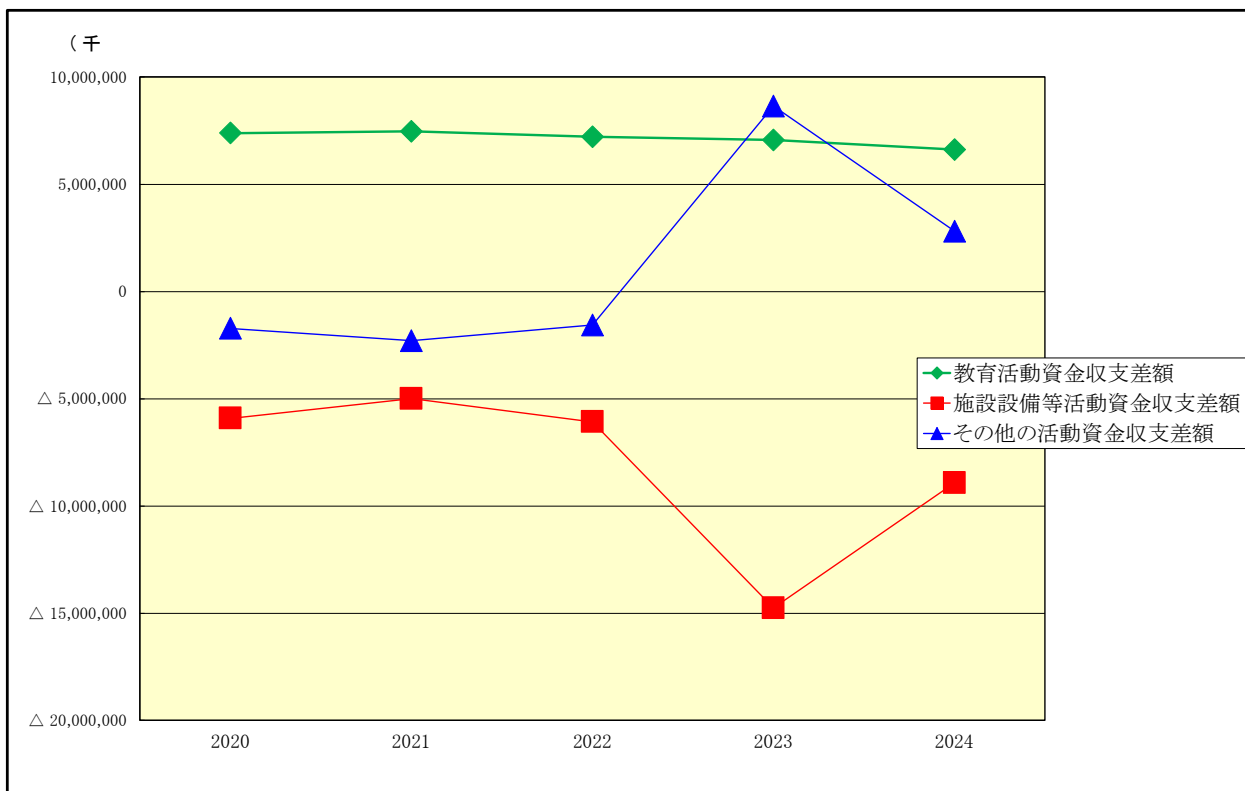

### 過年度の活動区分資金収支計算書(2020年度～2024年度)

(単位 千円)

項目	2020	2021	2022	2023	2024
<b>I 教育活動による資金収支</b>					
教育活動資金収入	51,724,995	51,462,193	52,233,046	52,475,515	53,313,692
教育活動資金支出	44,287,926	44,276,508	44,575,305	45,820,647	47,717,118
調整勘定等	△ 52,134	274,223	△ 444,149	410,762	1,020,008
<b>(A) 教育研究活動資金収支差額</b>	<b>7,384,935</b>	<b>7,459,908</b>	<b>7,213,592</b>	<b>7,065,630</b>	<b>6,616,582</b>
<b>II 施設整備等活動による資金収支</b>					
施設整備等活動資金収入	127,142	124,663	106,552	188,044	245,572
施設整備等活動資金支出	6,094,663	5,192,291	6,272,169	15,029,543	9,696,874
調整勘定等	56,516	67,904	86,486	81,218	534,466
<b>(B) 施設整備等活動資金収支差額</b>	<b>△ 5,911,005</b>	<b>△ 4,999,724</b>	<b>△ 6,079,131</b>	<b>△ 14,760,281</b>	<b>△ 8,916,836</b>
<b>III その他の活動による資金収支</b>					
その他の活動資金収入	2,106,254	1,371,170	1,986,096	11,964,429	4,727,680
その他の活動資金支出	3,781,612	3,714,247	3,480,361	3,301,800	1,865,257
調整勘定等	△ 46,292	51,916	△ 68,448	△ 21,007	△ 49,895
<b>(C) その他の活動資金収支差額</b>	<b>△ 1,721,650</b>	<b>△ 2,291,161</b>	<b>△ 1,562,713</b>	<b>8,641,622</b>	<b>2,812,527</b>
<b>IV 支払資金の増減額 = (A) + (B) + (C)</b>	<b>△ 247,720</b>	<b>169,023</b>	<b>△ 428,252</b>	<b>946,971</b>	<b>512,273</b>
<b>V 予備費</b>	<b>0</b>	<b>0</b>	<b>0</b>	<b>0</b>	<b>0</b>
<b>VI 前年度繰越支払資金</b>	<b>14,859,691</b>	<b>14,611,971</b>	<b>14,780,994</b>	<b>14,352,741</b>	<b>15,299,712</b>
<b>VII 翌年度繰越支払資金</b>	<b>14,611,971</b>	<b>14,780,994</b>	<b>14,352,741</b>	<b>15,299,712</b>	<b>15,811,985</b>