興味があるスポーツ

問7-4 あなたは、やってみたいスポーツはありますか？（2つまで選択可）

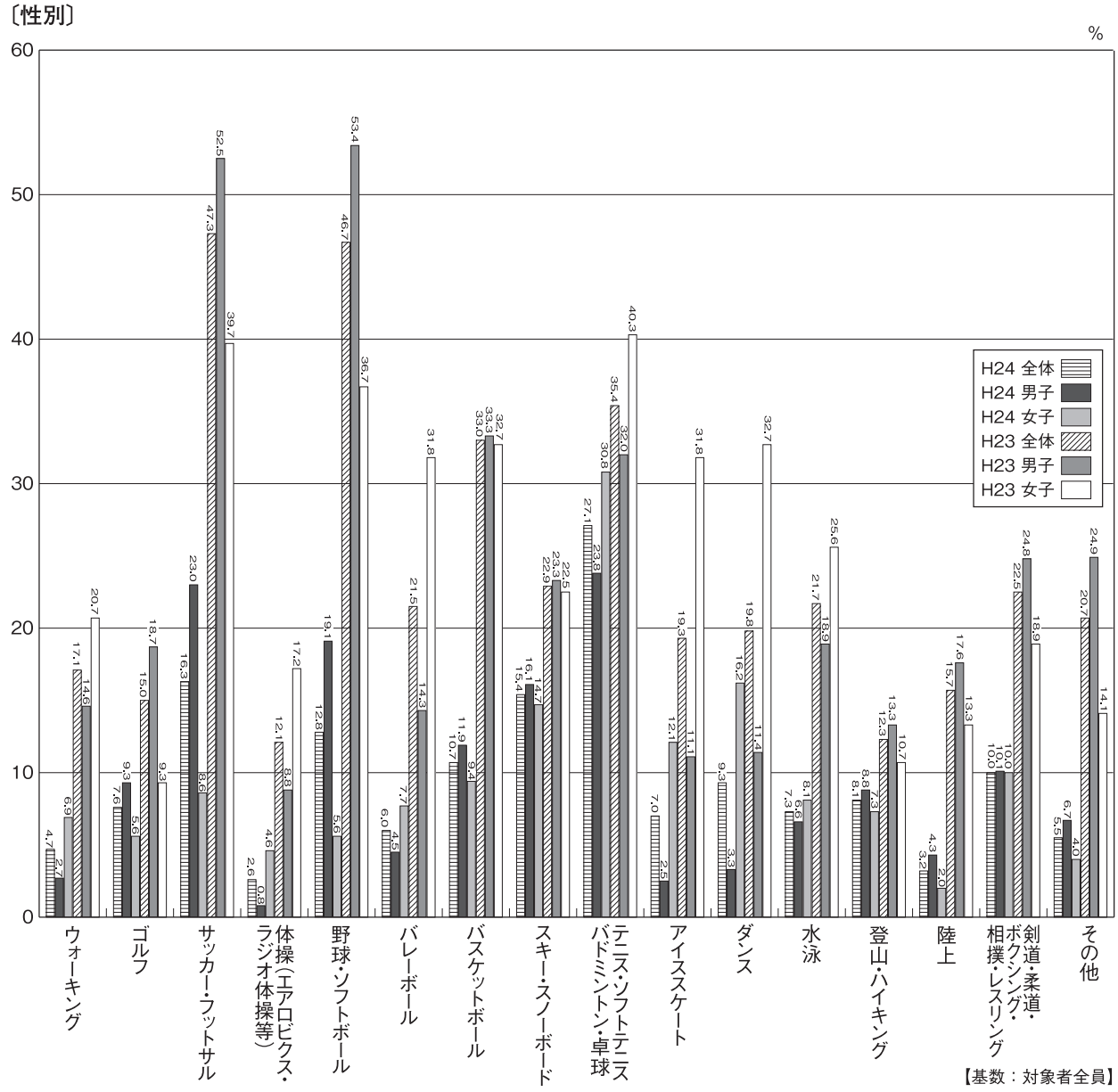

やってみたいスポーツ 男女間に違い

男子で1位になったのは、平成23年度調査で4位であった「テニス・ソフトテニス・バドミントン・卓球」であった。順位に変動はあるものの、「テニス・ソフトテニス・バドミントン・卓球」、「サッカー・フットサル」、「野球・ソフトボール」、「バスケットボール」は常に上位に位置している。それに比べ、女子では平成23年度調査から結果が大きく変化していた。平成23年度調査では、1位が「テニス・ソフトテニス・バドミントン・卓球」、2位が「サッカー・フットサル」、3位が「野球・ソフトボール」であったのに対し、今回の調査では、1位が「ダンス」、2位が「スキー・スノーボード」、3位が「アイススケート」であった。やってみたいスポーツは男女間で差があるということがうかがえる。