ご紹介する学生寮は、スマホ PC から確認できる♪

関西大学運営寮は
コチラ！

提携国際学生寮は
コチラ！

R7.06.27300.N

関西大学

2026
国際学生寮

新しい出会い、新しい自分。

入学試験の合格発表から募集締切までの期間が短い場合があります。
募集スケジュールなどの詳しい情報は国際学生寮ウェブサイトをご確認ください。
https://www.kansai-u.ac.jp/Kokusai/Dormitory/

国際学生寮で世界とつながり、人をみがく。

関西大学には、大学が運営する
グローバルハウス、学生国際交流館・秀麗寮、ドミトリー月が丘、
南千里国際プラザ留学生寮と、
業務提携により株式会社共立メンテナンスが運営する提携国際学生寮KU I-Houseの、
5つの国際学生寮があります。

5寮それぞれに寮室や共用施設の仕様等に特徴があるので、
理想とする生活スタイルにあわせて寮を選ぶことができます。

独自の人材育成プログラムを実施し、寮生が広く国際教養を身に付け、
コミュニケーション能力・問題解決力・異文化理解力などを発揮するグローバル人材として
成長することを目指しています。

国際学生寮 3つの特徴

POINT.1
国内にいながら
グローバルな環境を
体験できる!

POINT.2
多彩な
人材育成プログラム
に参加できる!

POINT.3
レジデント・アシスタント（RA）活動で
リーターシップを培う!

POINT.1 グローバルな環境

留学生と国内学生が共に生活をし、日本語と外国語を駆使して多様な価値観やコミュニケーション能力を日常的に育むことができる環境です。年齢、学部、国籍を超えてフラットな友人関係を築くことができ、みなさんの協調性やコミュニケーション能力をアップすることにつながります。

POINT.2 人材育成プログラム

単なる居住施設ではなく、学際的・国際的な視点を養う人材育成の場として、国際学生寮の寮生を対象に、様々な人材育成プログラムをご用意しています。

2025年度に予定されているプログラムです。

グローバルマインド養成講座
5月&10月頃開講

グローバル人材に求められる素養に関する講演会。関西大学の教員や外部講師から、グループワークなどを通じて多文化環境で必要とされるスキルや知識を身につけます。

OSIPキャリア教育プログラム
5月&7月&10月&2月頃開講

日本での就職を目指す外国人留学生のバディとして、日本語学習、文化や商習慣の理解・実践のサポートを行うプログラムです。

キャップストーンプロジェクト
8月頃開講

企業や自治体との協働により社会課題などの解決を目指します。
5日間程度のプログラムです。

OSIP多文化共修プロジェクト
6月〜7月&2月〜3月頃開講

外国人留学生と日本人学生がチームを組み、地域と連携した課題解決の提案を行います。

※年度毎に内容は変更する可能性があります。

POINT.3
—
RA活動

レジデント・アシスタント（RA）とは？

入寮者の安心・安全な生活のため、日常生活のサポート、担当ユニットまたはフロアの管理・運営やイベント企画を行い、寮生間の交流を促進するリーダーのことです。

RAの役割・魅力

RAは国際学生寮において寮生が安心して生活を送れるように、自分の担当するユニット・フロアを管理・運営するなどして、日常生活をサポートします。また、アクティビティを企画・運営し、寮生間の交流を促進しています。RAの学生は活動を通じて、国際感覚やリーダーシップ、コミュニケーション能力、企画力など、たくさんのスキルを身に付けることができます。

- 国際感覚
- リーダーシップ
- コミュニケーション能力
- 企画力

RAの取り組み

日常生活のサポート

初めて寮で暮らす寮生や来日して間もない留学生が、不安を感じることなく、毎日の生活を送ることができるよう、日々相談にのったり、アドバイスをしています。

交流の促進

寮内でグローバルな経験ができるように、交流のきっかけ作りとしてアクティビティの企画・運営を行い、寮生にとって「思い出に残る」寮づくりに取り組んでいます。

ミーティングの実施

寮生の意見の共有や日常の問題点に対する話し合いなど、寮生たちがより快適に過ごせる寮にしていくために、定期的にミーティングを実施しています。

入寮時のサポート

市役所での手続きや寮のオリエンテーションなどのサポートを行います。

寮では交流のきっかけとしてウェルカムパーティやハロウィンパーティなどRAが企画するアクティビティが目白押し！学部・学年、国籍などの枠を超えて、寮生同士が日常生活の中でたくさん交流できる。

寮生間の交流を促進するために実施するアクティビティの企画や運営は大変ですが、留学生が楽しんでいる姿を見て、「RAになってよかったな」と実感する。

Student Voice “寮生の声”

From dormitory

キャップストーンプロジェクトを通じてディスカッションやアイディアの出し方、プレゼンテーションの方法を学ぶことができた！

共同生活の中で、困っている時に助け合ったり、相手の目線に立って、お互いの生活を尊重する。このような経験を通して、今後の人生で役に立つことが自然と身についた。

RA活動では、チームとなって目標を達成する上で大切なことを学んだ。リーダーシップを身につけ、成長できた！

言語も考え方も異なる色んな背景を持つ寮生との交流を通じて、様々な違いに触れ、自分自身の視野を大きく広げることができた。

関西大学運営寮

関西大学は、グローバルハウス、学生国際交流館・秀麗寮、ドミトリー月が丘、

南千里国際プラザ留学生寮の4つの寮を運営しています。

グローバルハウス、学生国際交流館・秀麗寮、南千里国際プラザ留学生寮は男女共生寮で、

ドミトリー月が丘は女子寮です。

これら4寮では、関西大学が入寮者の募集・選考や日々の管理・運営を直接担っています。

留学生と国内学生が共に暮らし、日常生活の中で、日々、国際交流が行われています。

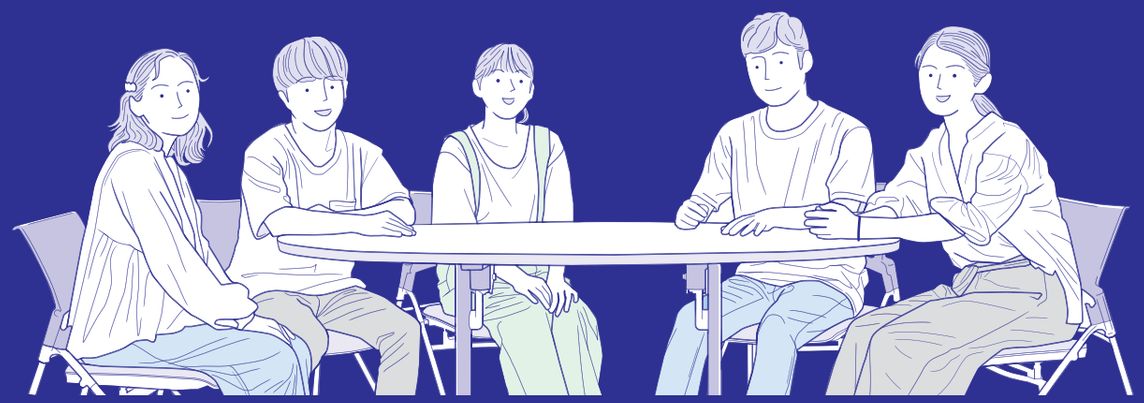

関西大学
運営寮

男女共生

グローバルハウス（KU G-House）

Global House

阪急バス「関西大学吹田みらいキャンパス」停留所から徒歩約3分、吹田みらいキャンパスの敷地内にある男女共生の寮です。寮室はすべて1人部屋で、ラウンジ、共用キッチン・ダイニングルーム、洗濯室などの共用施設も充実しています。男女別ユニットに加え、性別を問わないオールジェンダーユニットを配置しています。

外観

寮室

キッチン

共用ラウンジ

食堂テラス席

概　　要

所 在 地：〒565-8585 大阪府吹田市山田南50-2
建　　物：鉄筋コンクリート造 地上4階建
設　　備：**共用スペース**：共用キッチン・ダイニングルーム、キャンパス食堂
各ユニット（男女別及びオールジェンダー）：ラウンジ（テレビ、電子レンジ、トースター有）、洗濯室（洗濯機、乾燥機）
寮　　室：1人部屋（トイレ付きユニットバス、インターネット、冷蔵庫、冷暖房完備）
定　　員：244名
在寮年限：1年
セキュリティ：オートロック
管理体制：24時間対応

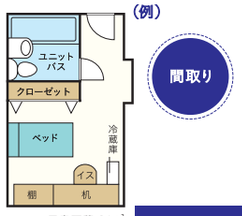

（例）

間取り

入居費用　※デポジット・寮費等は、適宜変更になる可能性があります。

入寮費	**20,000円** ※入寮時のみ
デポジット	**63,000円** ※入寮時に預かり、納入義務のある最終月の寮費に充当します。
寮費	**月額 63,000円** ※寮室の電気代、インターネット通信費、寝具リース料及び共用部分の水道光熱費を含みます。
食事代	**朝400円 夕550円** ※申込分のみ

各キャンパスへのアクセス

- 千里山キャンパス …… バスと電車で約**30**分/シャトルバスで約**30**分（目安）
- 高槻キャンパス …… バスと電車で約**60**分
- 高槻ミューズキャンパス …… バスと電車で約**35**分
- 堺キャンパス …… バスと電車で約**80**分
- 吹田みらいキャンパス …… 敷地内

アクセスマップ

関西大学
運営寮
男女共生

学生国際交流館・秀麗寮

Student House Shurei-ryo

阪急電鉄千里線「関大前」駅から徒歩約10分の場所にある男女共生の寮です。
寮室は1人部屋で、食堂ホール、浴室、図書室、ラウンジ、パントリー、洗濯室などの
共用施設も充実しています。

外観

寮室

浴室

食堂ホール

概　　要

所 在 地：〒564-0073 大阪府吹田市山手町3丁目3-1
建　　物：鉄筋コンクリート造4階建（一部5階）
設　　備：**共用スペース**：食堂ホール、図書室
各棟フロア（男女別）：浴室、ラウンジ、パントリー、シャワー室、洗濯室（洗濯機、乾燥機）など
寮　　室：1人部屋（インターネット、冷蔵庫、冷暖房完備）
定　　員：180名
在寮年限：1年
セキュリティ：オートロック
管理体制：24時間対応

（例）シングルA

居室面積:9.6㎡

シングルB

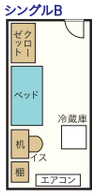

居室面積:10.1㎡

間取り

玄関

入居費用　※デポジット・寮費等は、適宜変更になる可能性があります。

入寮費	15,000円 ※入寮時のみ
デポジット	シングルA：37,000円　シングルB：39,000円 ※入寮時に預かり、納入義務のある最終月の寮費に充当します。
寮費	シングルA：月額 37,000円　シングルB：月額 39,000円 ※寮室の電気代、インターネット通信費、寝具リース料及び共用部分の水道光熱費を含みます。
食事代	朝280円 夕550円 ※申込分のみ

各キャンパスへのアクセス

- 千里山キャンパス …… 徒歩約5分
- 高槻キャンパス …… 電車で約70分
- 高槻ミューズキャンパス …… 電車で約50分
- 堺キャンパス …… 電車で約70分
- 吹田みらいキャンパス …… 電車とバスで約35分

アクセスマップ

関西大学
運営寮
女子専用

ドミトリー月が丘

Dormitory Tsukigaoka

阪急電鉄千里線「千里山」駅から徒歩約10分の場所にある見晴らしの良い静かな高台に建てられた
女子専用寮です。寮室は1人部屋で、食堂ホール、浴室、図書室、談話室、パントリー、洗濯室などの
共用施設も充実しています。

外観

寮室

談話スペース

ホール

概　　要

所 在 地：〒565-0847 大阪府吹田市千里山月が丘25-1
建　　物：鉄筋コンクリート造 地下1階・地上4階建
設　　備：**共用スペース**：多目的ホール、食堂ホール、図書室、和室、浴室、談話室、パントリー、シャワー室、洗濯室（洗濯機、乾燥機）など
寮　　室：1人部屋（インターネット、冷蔵庫、冷暖房完備）
定　　員：51名
在寮年限：1年
セキュリティ：オートロック
管理体制：24時間対応

（例）

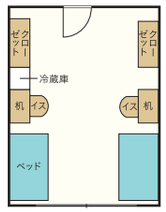

居室面積:23.4㎡

間取り

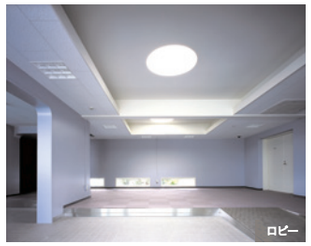
ロビー

入居費用　※デポジット・寮費等は、適宜変更になる可能性があります。

入寮費	22,000円 ※入寮時のみ
デポジット	42,000円 ※入寮時に預かり、納入義務のある最終月の寮費に充当します。
寮費	月額 42,000円 ※寮室の電気代、インターネット通信費、寝具リース料及び共用部分の水道光熱費を含みます。
食事代	朝250円 夕490円 ※申込分のみ

各キャンパスへのアクセス

- 千里山キャンパス …… 徒歩約15分
- 高槻キャンパス …… 電車で約75分
- 高槻ミューズキャンパス …… 電車で約55分
- 堺キャンパス …… 電車で約75分
- 吹田みらいキャンパス …… 電車とバスで約35分

アクセスマップ

関西大学
運営寮
男女共生

南千里国際プラザ留学生寮

Minami-Senri International Plaza International Students Dormitory

阪急電鉄千里線「南千里」駅から徒歩約5分の場所にある男女共生の寮です。
寮室は全て1人部屋ですが、6～7人でラウンジやキッチン・洗濯室を共有する「ユニット」を構成し、ユニットの仲間同士で自然と交流できる環境を整えています。

外観

寮室

多目的室

ユニット

概　　要

所 在 地：〒565-0855 大阪府吹田市佐竹台1-2-20
建　　物：鉄筋コンクリート造 地上8階建
設　　備：**共用スペース**：多目的室（キッチン有）、レクリエーションルーム、和室など
各ユニット（男女別）※6～7室で1ユニットを形成：キッチン、ラウンジ（食卓、冷暖房、テレビ有）、洗濯室（洗濯機、乾燥機）
寮　　室：1人部屋（トイレ付きユニットバス、インターネット、冷蔵庫、冷暖房完備）
定　　員：156名
在寮年限：1年
セキュリティ：オートロック
管理体制：24時間対応

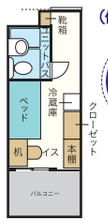

居室面積：14㎡

（例）
間取り

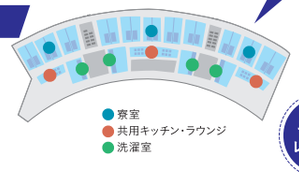

ユニットレイアウト

ユニットは各フロアに4つ。各ユニットに1名のRAが配置され、入寮者の日常生活をサポートしています。

入居費用　※デポジット・寮費等は、適宜変更になる可能性があります。

入寮費	なし
デポジット	**48,000円** ※入寮時に預かり、納入義務のある最終月の寮費・寮雑費に充当します。
寮費	月額**48,000円**（寮費**43,000円**/寮雑費**5,000円**） ※寮室の電気代、インターネット通信費、寝具リース料及び共用部分の水道光熱費を含みます。

食事：各自で用意（共用キッチンで自炊可）

各キャンパスへのアクセス

- 千里山キャンパス …… 電車で約**15**分/自転車約**15**分
- 高槻キャンパス …… 電車で約**80**分
- 高槻ミューズキャンパス …… 電車で約**50**分
- 堺キャンパス …… 電車で約**80**分
- 吹田みらいキャンパス …… バスで約**20**分

アクセスマップ

提携国際学生寮

関西大学および株式会社関大パンセとの業務提携により

株式会社共立メンテナンスが運営する

提携国際学生寮 KU I-Houseでは

年齢、学部、国籍を超えてグローバルな友人関係を築くことができます。

KU I-House

提携国際学生寮
4つのPOINT!

株式会社共立メンテナンスが管理運営するKU I-Houseを関西大学生専用の提携国際学生寮としてご紹介しています。KU I-Houseに関するお問合せとお申し込みは共立メンテナンスが承ります。

MEAL
食事・健康管理

朝夕2食、栄養バランスのとれた
食事をご用意します。
管理栄養士が考案したレシピを基に、
寮母さんが厨房で調理します。

夕食例

最新のドーミーの
食事等の情報は
インスタグラムでも観れるよ!

dormy_style

SECURITY
安心・セキュリティ

寮長寮母が常駐し、セキュリティ対策も
万全です。宅配便などの受取り、
体調不良時の対応等、学生の
みなさんの生活をサポートします。

寮長寮母が常駐

病気の時も
安心サポート

オートロック・防犯カメラ・AEDを設置

ROOM
家具家電付きの居室

居室は全室個室タイプ。生活に
必要な家具・家電が備え付け♪
引っ越しの荷物も少なく、入寮した
その日から快適な生活ができる!

居室内

書棚 / ベッド / 机・イス / エアコン

カーテン / クローゼット / 電気スタンド / 照明器具

Wi-Fi / 2ドア冷蔵庫 / 洗濯機

共用

アイロン / 掃除機 / 自販機

PUBLIC SPACE
共用スペース

居室だけじゃない、自由に使える空間です。
共用スペースは便利なだけではなく、
友達との交流の場としても重要です。

共用スペース

関西大学
提携国際学生寮

男女共生

KU I-House

所在地
A棟 大阪府吹田市江坂町5丁目8-2
B棟 大阪府吹田市江坂町5丁目5-1

閑静で便利なエリアの家具・家電・食事提供のある寮。
KU I-Houseは2018年4月にリニューアルオープンした提携国際学生寮です。

外観

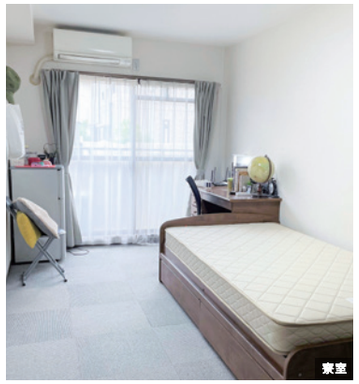
寮室

ダイニングルーム

バスルーム

入居費用 ※料金は2025年5月時点の情報です。

一般学生契約

手続き費用	入寮費 ※1	160,000円 (1年契約の場合)
	保証金 ※2 ※3	50,000円
	事務手数料 ※4	16,500円
寮費	寮室1	月額57,200円
	寮室2	月額60,200円
	寮室3	月額62,700円
食事費用	食事込契約	月額19,360円
	食事別契約	朝食429円 夕食792円 (1食あたり)
その他	電気料金	実費
	通信設備費	月額3,960円
	月間管理費	20,000円

※上記寮費は、国際化に対する寮生の意識向上と経済的負担の低減を目的としたサポートにより、本来の月額寮費から月額10,000円が減免されたものです。

外国人留学生契約

手続き費用	入寮費	なし
	保証金	なし
	年間管理費	なし
	建物維持費	3,000円 ※5
	事務手数料 ※4	16,500円
寮費		月額55,000円
その他	電気料金	月額7,150円
	通信設備費	月額3,960円
	布団レンタル費用	月額7,150円～ 年額25,463円
食事費用 ※1	食事込契約	月額19,360円
	食事別契約	朝食429円 夕食792円 (1食あたり)

※1 契約年数は1～4年から選べます。契約年数によって入寮費は変わります。
契約更新の場合は、更新希望される年数の入寮費70%が更新費となります。
入寮費は1年契約の場合160,000円、2年契約の場合210,000円、3年契約の場合270,000円、4年契約の場合290,000円となります。
※2 預かり金です。途中解約の場合は返金いたしません。
※3 退室時、47,300円の居室クリーニング代がかかります。万が一、居室・備品等に汚損・破損・紛失がある場合には別途ご請求させていただきます。ご了承下さい。
※4 初回契約手続き時に16,500円、契約更新手続き時に9,350円の事務手数料が必要となります。
※5 建物の維持費の1年分です。1年毎にかかります。

[寮室1]

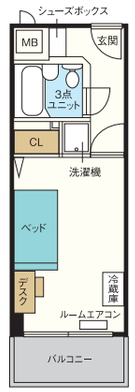

建物
鉄筋コンクリート
A棟4階建・B棟5階建

寮室
76室
19.71㎡～23.49㎡

定員
A棟37名・B棟39名

交通
阪急千里線「関大前」駅
徒歩約9分

門限
なし

※寮室は1～3タイプございます。

各キャンパスへのアクセス

- 千里山キャンパス …… 自転車約 5分
- 高槻キャンパス …… 電車で約70分
- 高槻ミューズキャンパス …… 電車で約50分
- 堺キャンパス …… 電車で約70分
- 吹田みらいキャンパス …… 電車とバスで約35分

関西大学運営寮

グローバルハウス (KU G-House)	学生国際交流館・秀麗寮	ドミトリー月が丘	南千里国際プラザ留学生寮

入寮について

※詳細は、関西大学国際学生寮ウェブサイト(https://www.kansai-u.ac.jp/Kokusai/Dormitory/)の新着情報「2026年度春学期　一般入寮募集(新入生対象)について」をご確認ください。

応募資格	2026年度春学期に本学の学部・大学院の正規課程(※1)に在学(※2)する者。 ※1　大学院外国人研究生は正規課程ではないため、申し込むことができません。 ※2　休学を予定している者は、申し込むことができません。
歓迎する人物	寮の規則を遵守し、共同生活を営むことができる者。国際交流や地域交流、人材育成プログラムに積極的に参加・協力できる者。
募集人数	各回、募集人数を設定しています。詳細は、ウェブサイトをご確認ください。
入寮期間	原則2学期間

申込の流れ

	Webで申込	書類選考	結果通知	入寮
第1回	2025年12月12日(金)～2026年1月6日(火) 12時まで	1月下旬	2月4日(水) Eメールにて発表	2026年3月30日(月)
第2回	2026年2月13日(金)～3月6日(金) 12時まで	3月中旬	3月18日(水) Eメールにて発表	2026年3月30日(月)
第3回	2026年3月6日(金)～3月22日(日) 12時まで	3月下旬	3月27日(金) Eメールにて発表	2026年3月30日(月)

※第3回入寮募集の募集期間後に合格発表を受けた方は、空室状況に応じて個別に入寮審査を行いますので、2026年3月27日(金)正午までに、以下の問合せ先にご連絡ください。

関西大学運営寮全般に関するお問合せ

https://www.kansai-u.ac.jp/Kokusai/Dormitory/contact.php

Mail：residenceoffice@ml.kandai.jp

よくある質問

https://www.kansai-u.ac.jp/Kokusai/Dormitory/faq/

各寮・寮見学に関するお問合せ

関西大学運営寮

関大パンセ国際学生寮サポートデスク
〒564-8680　大阪府吹田市山手町3丁目3番35号
Tel：06-6368-1633　(月～金 9:00～17:00)
e-mail：residenceoffice@ml.kandai.jp

グローバルハウスの動画はこちら

360°VR動画で体感できる!

(2020年撮影)

その他、国際部では、以下のような宿舎も運営しています。

KUシェアハウス
(女子学生専用)

家　賃 2名1室：30,000円/月
1名1室：45,000円/月
光熱費：入居者負担(月6,600円税込)
インターネット：無料(Wi-Fiあり)
● 家具家電付き　● 保証人必要なし

国際教育グループ
KUシェアハウス担当
Tel：06-6368-0178
(月～金 9:00～17:00)
e-mail：college-house@ml.kandai.jp

提携国際学生寮 KU I-House

入寮について

	提携国際学生寮 KU I-House
申込要件	寮の規則を遵守し、共同生活を営むことができる者。かつ、国際交流に積極的に協力できる者。
募集人数	総定員数 76名
申込資格	学部新入生/大学院新入生
在寮期間	1年間～4年間
その他	入寮にあたり配慮が必要な方は、事前にご相談ください。

寮見学

いつでもできます。
希望の方は下記まで
お問い合わせください。

見学＆寮食試食会などのイベントも行っています。
開催の詳細はHPをチェック

申込の流れ

入寮申込(先着順) → 共立メンテナンスより連絡。契約内容確認・部屋の希望等 → 契約書類の到着 手続き費用の振込、必要書類の返送 → 入寮

申込方法

●インターネットから
QRコードよりお申し込みください。

●お電話で
関西学生寮事務局
Tel：0120-80-5103

留学生はこちら
QRコードより留学生専用の申し込みフォームからお申し込みください。

お問合せ/申込先

英語でのお問合せも可能です。(We also accept inquiries in English.)

KU I-House

株式会社共立メンテナンス 関西支店　関西大学　学生寮事務局 係
〒541-0041　大阪市中央区北浜4-7-28　住友ビル2号館7F
Tel：0120-80-5103　(月～土 9:00～17:30)
e-mail：dormy-kansai@dormy.co.jp
https://dormy-ac.com/page/kuihouse/