

『データブック 2016』正誤表

2017. 6. 26 更新

104 頁	(2) 履修者数・受験者数・合格者数 (052201)										
	誤)										
ア 博士課程前期課程・専門職学位課程 (専攻別)											
研究科		専攻		講義		演習		その他		合計	
		開講科目	履修者	開講科目	履修者	開講科目	履修者	開講科目	履修者	開講科目	履修者
法務	法曹養成	70	679	39	511	4	27	113	1,217		
会計	会計人養成	79	861	26	224	2	14	107	1,099		
心理	心理学 臨床学	15	293	19	433	16	333	50	1,059		
正)											
ア 博士課程前期課程・専門職学位課程 (専攻別)											
研究科		専攻		講義		演習		その他		合計	
		開講科目	履修者	開講科目	履修者	開講科目	履修者	開講科目	履修者	開講科目	履修者
法務	法曹養成	70	679	39	511	4	27	113	1,217		
会計	会計人養成	79	861	26	224	2	14	107	1,099		
心理	心理学 臨床学	15	<u>288</u>	19	<u>472</u>	16	<u>320</u>	50	<u>1,080</u>		

2017. 6. 26 更新

117 頁	(3) 各種資格試験の実施・合格状況 (5カ年の推移) (056301)			
	誤)			
ウ 臨床心理士資格認定試験合格状況				
区分 \ 年度		2011	2012	2013
合格者数		30	<u>28</u>	<u>31</u>
正)				
ウ 臨床心理士資格認定試験合格状況				
区分 \ 年度		2011	2012	2013
合格者数		30	<u>29</u>	<u>30</u>

2018. 10. 25 更新

131 ～ 135 頁	(3) 教員研究費内訳 (063301)
大幅修正のため、2018年度データブックに掲載のデータを参照。	

180 ～ 196 頁	ア 入学試験の状況（5カ年）(082101)
	※過年度大幅修正のため 2013～2016年度のデータに関しては2017年度データブックのデータを参照。

187 ～ 196 頁	ア 入学試験の状況（5カ年）(082101)
	誤)

学部	学科名	入試の種類		2012年度	2013年度	2014年度	2015年度	2016年度
人間健康学部	人間健康学科	北陽高 卒見者入試	入学定員 (B)	10	12	12	12	<u>13</u>
			A/B	1.00	1.00	1.00	1.00	<u>1.08</u>
		指定校推薦	入学定員 (B)	70	70	92	92	<u>89</u>
			A/B	1.84	1.83	1.33	1.38	<u>1.31</u>
全学部	大学合計	北陽高 卒見者入試	入学定員 (B)	229	248	247	258	<u>272</u>
		指定校推薦	入学定員 (B)	1,672	1,660	1,630	1,596	<u>1,549</u>

(注) 4 「一高卒見者入試」欄、「北陽高卒見者入試」欄、「高等部卒見者入試」欄には特別推薦入試、チャレンジ入試も含む。

187 ～ 196 頁	ア 入学試験の状況（5カ年）(082101)
	正)

学部	学科名	入試の種類		2012年度	2013年度	2014年度	2015年度	2016年度
人間健康学部	人間健康学科	北陽高 卒見者入試	入学定員 (B)	10	12	12	12	<u>15</u>
			A/B	1.00	1.00	1.00	1.00	<u>0.93</u>
		指定校推薦	入学定員 (B)	70	70	92	92	<u>87</u>
			A/B	1.84	1.83	1.33	1.38	<u>1.34</u>
全学部	大学合計	北陽高 卒見者入試	入学定員 (B)	229	248	247	258	<u>274</u>
		指定校推薦	入学定員 (B)	1,672	1,660	1,630	1,596	<u>1,547</u>

(注) 4 「一高卒見者入試」欄、「北陽高卒見者入試」欄、「高等部卒見者入試」欄には特別推薦入試、チャレンジ入試、北陽高スポーツコース特別推薦入試も含む。

239 頁	(3) イ 学習援助 (093111)										
	誤) 記載無し										
正)											
<留学生を対象とする奨学金>											
奨学金の名称		学内・ 学外の 別	給付・ 貸与 の別	支給対象 学生数 (A)		在籍学 生総数 (B)	在籍学 生数に 対する 比率 A/B*100	支給総額 (C) (千円)		1件当たり 支給額 C/A (千円)	
関西大学グローバ ル奨学金・援助金 ※注3		学内	給付	学部	201	-	-	年額	12,429	年額	62
				大学院	47	-	-	年額	1,668	年額	35
関西大学グローバ ル奨学金・援助金 ※注4		学内	給付	-	0	-	-	年額	0	年額	0

(注) 3 支給対象は「海外への派遣留学生等」である。
4 支給対象は「協定大学等からの受入留学生」である。

257 頁	(カ) 卒業生就業支援 (095151)																										
	誤)																										
a 卒業年度別既卒者登録者数																											
<p style="text-align: center;">卒業年度別 既卒者登録者数 (2015.4.1~2016.3.31)</p> <table border="1"> <caption>卒業年度別 既卒者登録者数 (2015.4.1~2016.3.31)</caption> <thead> <tr> <th>年</th> <th>登録者数</th> </tr> </thead> <tbody> <tr> <td>2011</td> <td>24</td> </tr> <tr> <td>2012</td> <td>25</td> </tr> <tr> <td>2013</td> <td>51</td> </tr> <tr> <td>2014</td> <td>78</td> </tr> <tr> <td>2015</td> <td>43</td> </tr> <tr> <td>2016</td> <td>95</td> </tr> </tbody> </table>										年	登録者数	2011	24	2012	25	2013	51	2014	78	2015	43	2016	95				
年	登録者数																										
2011	24																										
2012	25																										
2013	51																										
2014	78																										
2015	43																										
2016	95																										
b 既卒登録者の男女比、職歴の有無、卒業学部・修了研究科																											
<p style="text-align: center;">既卒登録者の男女比 (2015. 4. 1~2016. 3. 31)</p> <table border="1"> <caption>既卒登録者の男女比 (2015. 4. 1~2016. 3. 31)</caption> <thead> <tr> <th>性別</th> <th>割合</th> <th>人数</th> </tr> </thead> <tbody> <tr> <td>男子</td> <td>61.3%</td> <td>166人</td> </tr> <tr> <td>女子</td> <td>38.7%</td> <td>105人</td> </tr> </tbody> </table>					性別	割合	人数	男子	61.3%	166人	女子	38.7%	105人	<p style="text-align: center;">既卒登録者の職歴 (2015. 4. 1~2016. 3. 31)</p> <table border="1"> <caption>既卒登録者の職歴 (2015. 4. 1~2016. 3. 31)</caption> <thead> <tr> <th>職歴</th> <th>割合</th> <th>人数</th> </tr> </thead> <tbody> <tr> <td>有</td> <td>66.1%</td> <td>179人</td> </tr> <tr> <td>不明または無</td> <td>33.9%</td> <td>92人</td> </tr> </tbody> </table>					職歴	割合	人数	有	66.1%	179人	不明または無	33.9%	92人
性別	割合	人数																									
男子	61.3%	166人																									
女子	38.7%	105人																									
職歴	割合	人数																									
有	66.1%	179人																									
不明または無	33.9%	92人																									

既卒登録者の卒業学部・研究科 (2015. 4. 1～2016. 3. 31)

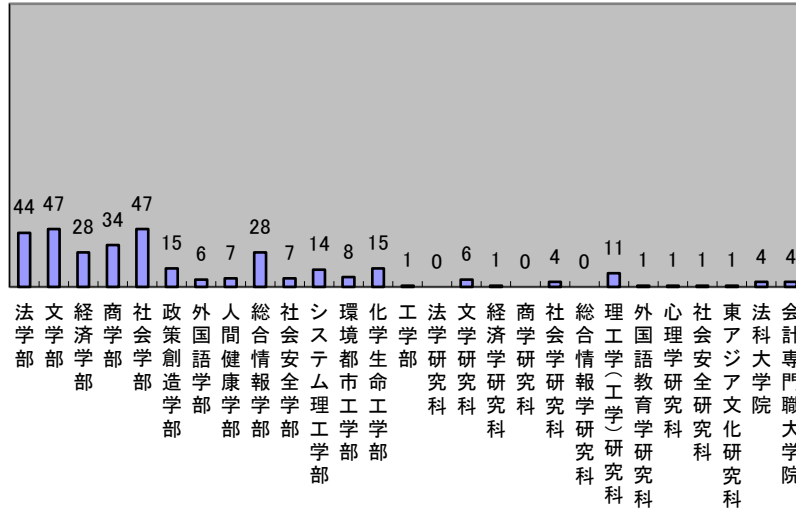

c 求職理由

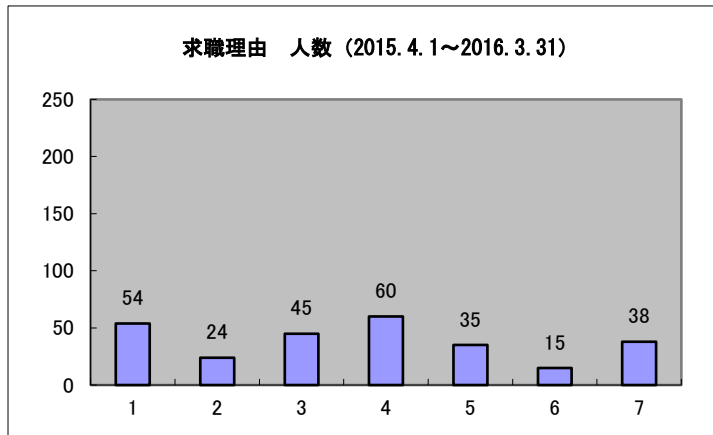

- 1 : 卒業時に就職先が決定しなかった
- 2 : 公務員や資格試験を断念した
- 3 : 仕事が自分に合っていない/いなかった
- 4 : 職場の労働条件・労働環境が悪い/悪かった (勤務先の業績不振を含む)
- 5 : 自分の能力・可能性を伸ばしたい
- 6 : 現在契約社員/派遣社員/アルバイト等で正社員になりたい
- 7 : その他

正)

a 卒業年度別既卒者登録者数

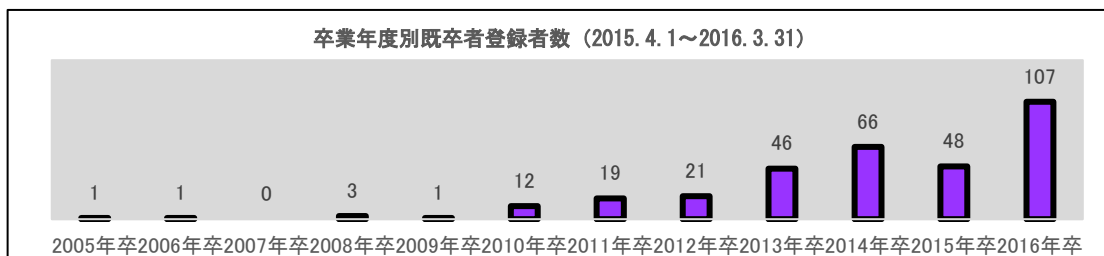

b 既卒登録者の男女比、職歴の有無、卒業学部・修了研究科

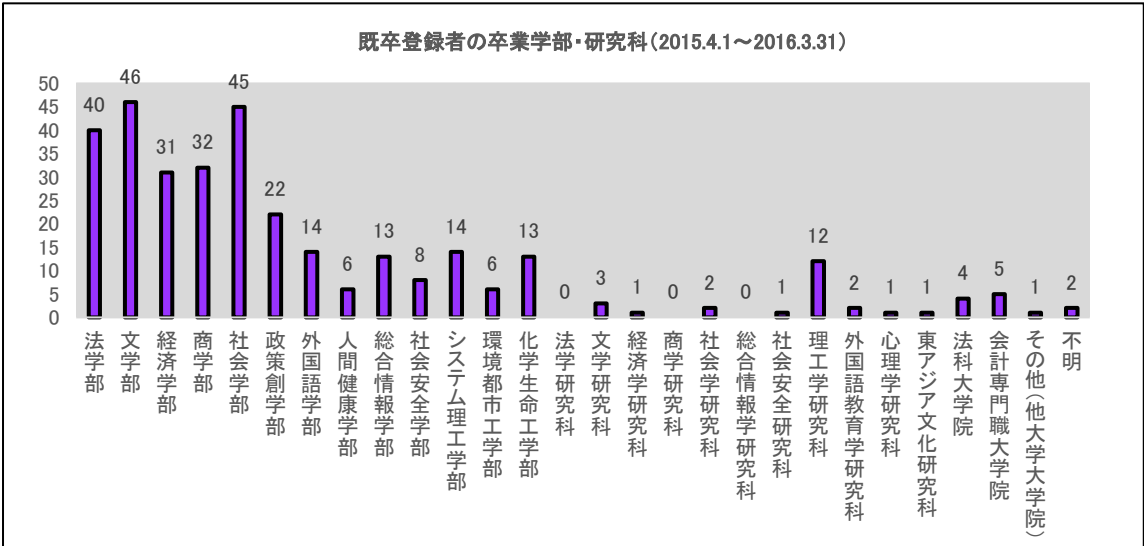
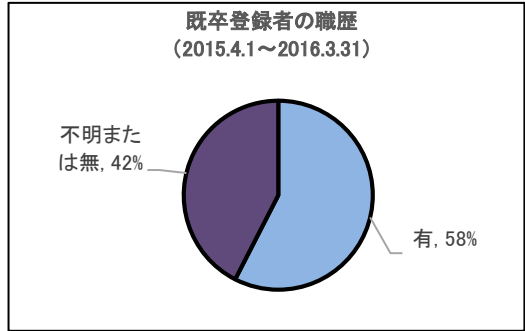
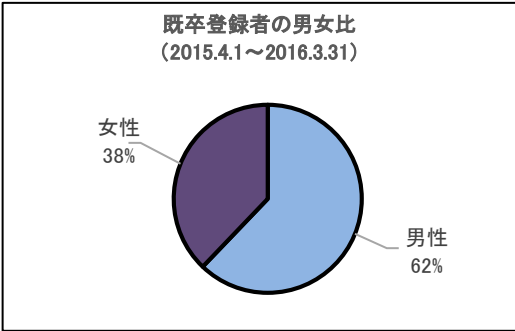

c 求職理由

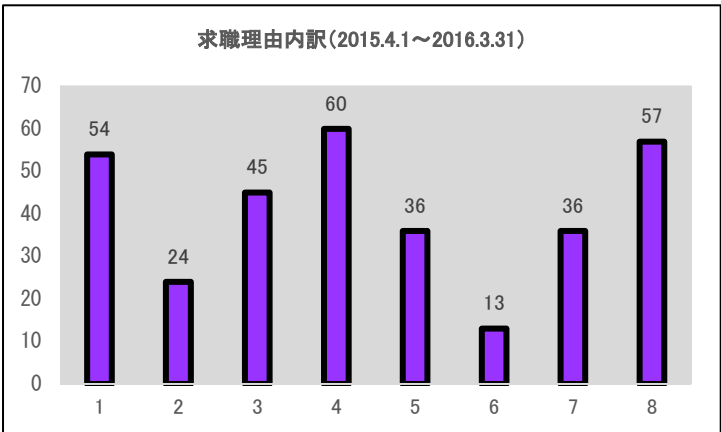

- 1 : 卒業時に就職先が決定しなかった
- 2 : 公務員や資格試験を断念した
- 3 : 仕事が自分に合っていない／いなかった
- 4 : 職場の労働条件・労働環境が悪い／悪かった(勤務先の業績不振を含む)
- 5 : 自分の能力・可能性を伸ばしたい
- 6 : 現在契約社員／派遣社員／アルバイト等で正社員になりたい
- 7 : その他
- 8 : 未調査

276 頁	(2) 図書資料の所蔵数及び受入れ状況 (111201)		
	誤)		
過去3年間の図書受入れ状況 (冊)			
	2013年度	2014年度	2015年度
総合図書館	31,706	23,407	<u>17,330</u>
高槻キャンパス 図書館	1,942	983	1,395
ミューズ大学 図書館	1,659	916	1,094
堺キャンパス 図書館	6,540	1,208	1,484
合計	41,847	26,514	<u>21,303</u>
正)			
過去3年間の図書受入れ状況 (冊)			
	2013年度	2014年度	2015年度
総合図書館	31,706	23,407	<u>17,329</u>
高槻キャンパス 図書館	1,942	983	1,395
ミューズ大学 図書館	1,659	916	1,094
堺キャンパス 図書館	6,540	1,208	1,484
合計	41,847	26,514	<u>21,302</u>

337 頁	6 会議・委員会等開催状況 (136101)														
	誤)														
記載無し															
正)															
会議・委員会等の名称		2015年度における月別開催回数												所管部署	
		4	5	6	7	8	9	10	11	12	1	2	3		計
人権問題研究室幹事会		1	1	1	1	0	1	1	1	1	0	0	0	8	人権問題 研究室
人権問題研究室研究員会		1	0	0	1	0	0	1	0	0	1	0	0	4	
人権問題研究室自己点検・ 評価委員会		0	0	1	0	0	0	0	0	0	0	0	0	1	